

マイナンバーカード 作るなら 出張申請受付が おすすめ！

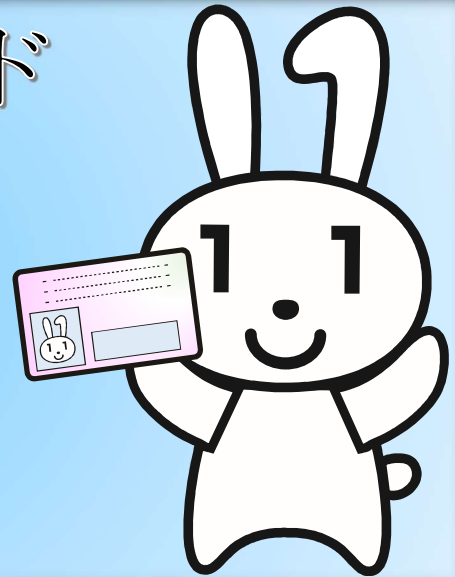

マイナンバーカードの申請受付に職場等まで出張いたします！！

出来あがったマイナンバーカードは本人限定受取郵便によりご自宅へお届けしますので、一度も市役所窓口まで来ていただく必要はありません！！
平日はお仕事で忙しい、休日は有意義な時間を過ごしたい方こそ持ってほしい、便利なマイナンバーカードを是非この機会に申請してはいかがでしょうか！！

※出張申請受付は平日かつ5名以上からとさせていただきます。対象者は、ひたちなか市に住民登録のある方に限ります。

マイナンバーカードがあれば、貴重な時間を使ってわざわざ市役所窓口に行くことなく、職場近くやご近所のコンビニエンスストア等に設置されているマルチコピー機で住民票の写し等が取得できます！

マルチコピー機での交付は、マイナンバーカードと暗証番号、それに手数料のみ必要で、市役所窓口で必要となる面倒な申請書の記入は不要だし、待ち時間もなくなるよ！！



交付できる証明書

- 住民票の写し(本人及び同一世帯の方分)
- 1 印鑑登録証明書(本人の分)
- 課税(非課税)証明書(現年分・本人の分)
- 所得額証明書(現年分・本人の分)
- 1 戸籍全部事項・個人事項証明書
- 戸籍附票

全国のコンビニ等設置のマルチコピー機で

土・日・祝日でも！
朝6時30分から夜11時まで

取得可能！！



【発行手数料は戸籍証明が1通につき450円、そのほか証明が1通につき300円となります。】

マルチコピー機を設置している店舗等

- セブン-イレブン ■ローソン ■ファミリーマート ■ミニストップ ■セイコーマート
- イオン ■カスミ など

※交付可能時間帯であっても店舗の休業日や営業時間外はご利用できません。

詳しい手続き方法は、次項をご覧ください。>>>

申請手続きは、カンタン！！

申請用紙に必要事項や暗証番号を記入

こちらで用意する申請用紙に、住所・氏名・生年月日やマイナンバーカードをご利用の際に必要な暗証番号をご記入いただきます。

申請用紙の回収と本人確認書類の確認

申請用紙と本人確認書類の確認をさせていただきます。
本人確認書類は、デジタルカメラで表裏を撮影しデジタルデータとして保存されます。

※本人確認書類は運転免許証と健康保険証、両方必要です。
顔写真付き本人確認書類がない方はご相談ください。



通知カードと住民基本台帳カードを回収

通知カードを紛失している場合は、こちらで用意する紛失届書をご記入いただきます。



※住民基本台帳カードはお持ちの方のみ



顔写真を撮影(無料)

マイナンバーカード用の顔写真を撮影いたします。



マイナンバーカードのお渡し

申請受付から概ね1カ月半程度で本人限定受取郵便により直接ご自宅へお届けいたします。

(職員が職場等へ直接お届けする場合があります。)



出張申請受付の詳細は、市ホームページをご覧ください。

QRコード →



ありがとうございます



お申し込み・お問い合わせ先

〒312-8501 茨城県ひたちなか市東石川2丁目10番1号

ひたちなか市民生活部市民課

TEL 029-273-0111 (内線1176)

平日 8時30分から17時30分