

統計ひたちなか

令和7年版

ひたちなか市

市 章



Hの文字は埠頭をイメージしており、基盤のしっかりした産業の象徴です。渦巻く2つの形は波や風といった豊かな自然を表しており、右上へと伸びる勢いある形は「ひたちなか市」の発展、上昇を象徴するものです。また、左右の12本のウェーブの数は、年月、時間の単位として宇宙秩序・自然体系の完成体を表しています。しなやかな形とハードな形が一体となったこの形は、人と自然と産業といったハードとソフト、動きと静寂とが一つの調和のなかにある状態を表す姿でもあります。

平成7年11月1日制定

ロゴマーク・キャッチコピー

ロゴマーク

ひたちなか市が心地よいまちになるために自然とひとが寄り添い合い、成長していくという思いが込められています。

市の頭文字を小文字「h」で表現し、この先の大きな成長を意図した表現になっています。



ひとが咲くまち。ひたちなか

キャッチコピー

このまちに咲くのは、ネモフィラやコキアだけではありません。太陽の光が燦々と降り注ぎ、太平洋からの穏やかな風が吹く。その恵まれた土壌からは、花や野菜のように、ひともしくすく成長しています。大きな安らぎや優しさに包まれながらも、スポーツやイベントのあるアクティブな生活。その暮らしの中で、ひとりひとりが、自分らしい花を咲かせるために。ひたちなかは、これからも、ひととくらしの未来を育てていきます。

令和3年2月制定

ひたちなか市市民憲章

(平成7年11月1日制定)

わたくしたちは、豊かな海と緑につつまれた自然の中で、文化の薫り高い世界にひらかれたまちをめざすひたちなか市民です。

- 1 自然を愛し 人にやさしい環境をつくります
- 1 スポーツや芸術に親しみ 笑顔のふれあうまちにします
- 1 たのしく働き ともに支えあう家庭をつくります
- 1 きまりを守り みんな仲よく助けあいます
- 1 未来と世界に目をひらき 人と文化の出あうまちにします

市の花
「はまぎく」



平成7年11月1日制定

「はまぎく」は、本市沿岸が南限となっている大変貴重な花です。気品のある美しさは、緑豊かであり、発展する本市を象徴するものです。

キク科の宿根草 花期は9月～11月 栽培が容易であり、移植にも適しています。

市の木
「いちょう」



平成7年11月1日制定

「いちょう」は生命力があり、姿が雄大で、発展するひたちなか市にふさわしいものです。

いちょう科の落葉喬木。中国原産。古く日本に渡来。高さ30メートル、周囲3メートルにもなります。雌雄異株の裸子植物。寿命500年～600年。

市の鳥
「うぐいす」

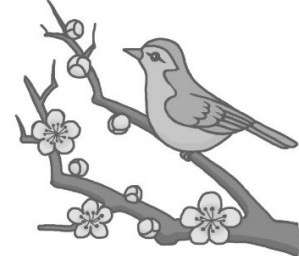

平成7年11月1日制定

早春から夏にかけて美しい声で鳴き、希望の春の到来を告げる「うぐいす」は、古来、市民に親しまれています。

燕雀目、ウグイス亜科、全長約16センチで、体の上面は灰色を帯びた草褐色をしています。

はじめに

本書は、ひたちなか市における土地、人口、産業経済、福祉、保健衛生、教育及び文化など各分野にわたる資料をできるだけ収録し、発展しつつある本市の実情を紹介するための統計書として発刊するものです。

本書が各種行政の基礎資料として、また、企業、学校、市民のみなさま方の参考資料などに広く活用され、市勢発展のために少しでも役立つことができれば幸いです。

編集については、資料不足など不十分な点もありますが、利用者みなさまのご意見をいただき、今後、さらに研究改善を重ね、より一層の充実を図ってまいりたいと存じます。

おわりに、編集にあたり貴重な資料をご提供、ご協力下さいました関係機関の方々に深く感謝いたしますとともに、今後ともより一層のご指導、ご協力を賜われますようお願い申し上げます。

令和8年3月

ひたちなか市長 大谷 明

凡 例

1. 本書は、原則として令和6年又は6年度の調査等結果が得られた資料のほか、できるだけ最新の資料を取り入れ収録した。
2. 本書は、庁内各課、諸官公庁、諸会社団体から収集した資料に基づき編さんし、資料の出所、調査年月日については、それぞれ各表左下および右上欄に掲載した。
3. 表題等に特にことわりのないかぎり、ひたちなか市を範囲とした。また合併以前のものは集計し、ひたちなか市として公表した。
4. 統計表の数量の表示単位は、すべてメートル法とした。
5. 数字の単位未満の端数については、四捨五入を原則とした。このため総数と一致しないものがある。
6. 統計表の中で説明を必要とする事項については（注）として表わした。
7. 統計表の符号の用法は、次のとおりである。

「0」	単位未満
「—」	事実なし
「…」	資料なし又は不詳不明
「△」	マイナス
「X」	該当数字をさし控えたもの

目 次

1. 土地・気象	
1. ひたちなか市の概要	3
2. 地目別土地面積の推移	5
3. 地域別土地面積	6
4. 気象概況	8
2. 人口・世帯	
5. 人口の推移	11
6. 県内各市町村の人口と世帯	12
7. 人口動態	14
8. 都道府県別転入・転出者数	16
9. 県内市町村間移動者数	18
10. 男女、年齢（各歳）別人口	19
11. 年齢別人口の推移（5歳階級別）	20
12. 年齢3区分別人口及び指数	20
13. 大字（町名）別人口	22
14. 外国人住基人口	28
15. 人口集中地区人口	29
16. 昼間人口と夜間人口の推移	29
17. 通勤・通学者の流動状況 （15歳以上）	30
18. 産業分類別就業人口及び構成比 （15歳以上）	32
3. 事業所	
19. 県内各市の産業別事業所	38
20. 事業所数及び従業者数	40
21. 従業者規模別事業所数及び 従業者数	42
22. 大字（町名）別事業所数及び 従業者数	44
23. 従業上の地位別従業者数	56
4. 農業	
24. 農業経営体数、人員及び 農家数	59
25. 地目別耕地面積	60
26. 主要農作物の作付面積及び 収穫量	60
27. 農地の転用件数及び面積	60
5. 商業・工業・水産業	
28. 商業の推移	63
29. 県内各市の商業状況	64
30. 工業の推移	65
31. 県内各市の工業状況	66
32. 融資制度利用状況	67
33. 漁業経営体数、人員及び 漁船数	68
34. 主要品目の魚種別漁獲量	68
6. 観光	
35. 国営ひたち海浜公園入園者状況	71
36. 文化財施設入館者状況	71
37. 虎塚古墳一般公開観覧者状況	72
38. 観光レクリエーション現況 入込状況	72

7. 市民所得

39. 市民所得推計	75
------------	----

8. 運輸・通信

40. 自動車、車両台数	79
41. 路線バスの利用状況	80
42. コミュニティ(スマイルあおぞら) バスの利用状況	80
43. JRの利用状況	81
44. ひたちなか海浜鉄道の利用人員	81
45. 道路の状況(市内)	82
46. 有料道路の交通量	83
47. 茨城港常陸那珂港区の 取扱貨物量	84
48. 加入電話等施設数	86

9. 上下水道・建設・公園

49. 上水道の給水状況	89
50. 下水道の状況	90
51. 都市計画用途地域等指定状況	92
52. 住宅の状況	93
53. 公営住宅戸数	94
54. 家屋棟数	94
55. 公園緑地の状況	94

10. 社会福祉

56. 国民年金適用状況	97
57. 国民年金給付状況	97
58. 国民健康保険・後期高齢者医療 保険加入状況	98

59. 国民健康保険・後期高齢者医療

保険診療(調剤)給付状況	99
60. その他の保険給付状況	100
61. 医療福祉費支給状況	100
62. 生活保護世帯及び人数	101
63. 生活保護費支出状況	101
64. 身体障害者手帳交付状況 (障害別)	102
65. 身体障害者手帳交付状況 (等級別)	102
66. 療育手帳交付状況	102
67. 精神保健福祉手帳交付状況 (等級別)	103
68. 自立支援医療(精神通院) 受給者証交付状況	103
69. 老人福祉センター利用状況	104
70. 介護保険申請及び認定状況	105
71. 保育所・保育園の状況	106
72. 子育て支援センター利用状況	107

11. 保健衛生

73. 医療施設・医師数	111
74. 休日夜間診療所の状況	111
75. がん検診等状況	112
76. 予防接種状況	114
77. 主要死因別死亡数	117
78. 飼い犬の登録及び苦情処理等 状況	118
79. 広域斎場利用状況	118
80. ごみ処理状況	119

81. し尿処理状況 …………… 119

1 2. 教育・文化

82. 幼稚園数及び学級，教職員，
園児数 …………… 123

83. 小学校数及び学級，教職員，
児童数 …………… 124

84. 中学校数及び学級，教職員，
生徒数 …………… 125

85. 義務教育学校の状況 …………… 126

86. 中等教育学校の状況 …………… 127

87. 高等学校の状況 …………… 128

88. 高等専門学校
（茨城工業高等専門学校） …………… 129

89. 特別支援学校の状況 …………… 130

90. コミュニティセンター等
利用状況 …………… 131

91. 市立図書館利用状況 …………… 132

92. 市立図書館の蔵書冊数 …………… 133

93. 社会体育施設の利用状況 …………… 134

94. 文化会館利用状況 …………… 136

95. ワークプラザ利用状況 …………… 136

96. しあわせプラザ利用状況 …………… 137

97. ふぁみりこらぼ利用状況 …………… 137

98. 指定文化財 …………… 138

1 3. 治安・消防・公害

99. 刑法犯種類別発生件数 …………… 143

100. 県民交通災害共済事業の状況 …… 144

101. 交通事故発生件数 …………… 145

102. 消防設備の状況 …………… 144

103. 原因別火災発生件数 …………… 146

104. 火災の実態 …………… 146

105. 事故別救急車出動件数 …………… 146

106. 大気中のイオウ酸化物測定結果 … 147

107. 降下ばいじん測定結果 …………… 147

108. 公害苦情件数 …………… 147

109. 河川水質の状況 …………… 148

110. 海域水質の状況 …………… 150

111. 自動車排出ガス環境濃度調査の
結果 …………… 151

1 4. 財政

112. 一般会計決算状況 …………… 155

113. 特別会計決算状況 …………… 156

114. 税目別市税収入決算状況 …………… 156

115. 固定資産の土地評価価格 …………… 157

116. 固定資産の家屋評価価格 …………… 157

117. 公有財産 …………… 158

1 5. 選挙・議会

118. 有権者の推移 …………… 162

119. 主な選挙の投票状況 …………… 163



















120. 市議会本会議，委員会開催状況 … 164

1 6. 行政・公務員

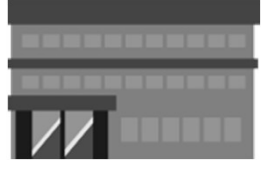
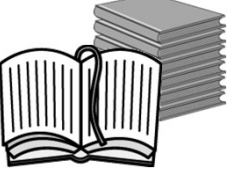
121. 行政組織機構図 …………… 168

122. 施設一覧 …………… 170

市民のくらし

			
<p>人口 152,136人 世帯 69,534世帯</p>	<p>出生 1日当り 2.4人</p>	<p>死亡 1日当り 5.1人</p>	<p>転入 1日当り 14.6人 転出 1日当り 15.2人</p>
		 (1日当り)	
<p>婚姻 1日当り 1.5件</p>	<p>離婚 1日当り 0.5件</p>	<p>勝田駅乗車客 12,136人 那珂湊駅乗車客 583人</p>	<p>ごみ収集量 1日当り 89.4t</p>
			
<p>上水道配水量 1日当り 47,777m³</p>	<p>火災 1日当り 0.1件</p>	<p>救急車出動 1日当り 27.5</p>	<p>交通事故 1日当り 0.8件</p>
			
<p>コミュニティセンター等利用者数 1日当り 508人</p>	<p>図書貸出数(個人) 1日当り 1,607冊</p>	<p>公園面積 1人当り 25.4m²</p>	<p>乗用車保有台数 1世帯当り 1.0台</p>
			
<p>市税 1人当り 174,095円</p>	<p>医師1人当り市民数 (歯科医師含む) 547人</p>	<p>教員1人当り 小学生 15.0 中学生13.7人</p>	<p>市職員1人当り 市民数 160.7人</p>

1. 土地・気象

1. ひたちなか市の概要

ひたちなか市は、東京から約110kmの距離にあり、茨城県の中央部からやや北東に位置し、東西約13km、南北約11kmで101.02km²の面積を有している。

ひたちなか市の位置					
方位	東経	北緯	方位	東経	北緯
東端	140° 37' 39"	36° 22' 51"	西端	140° 28' 55"	36° 24' 13"
南端	140° 35' 21"	36° 20' 09"	北端	140° 31' 47"	36° 27' 48"

資料：国土地理院

西は常磐自動車道の通る那珂市に、北は東海村に、南は那須岳を源流とする那珂川を挟んで県都水戸市と大洗町に接し、東は美しい碧の海の広がる太平洋に面して約13kmの海岸線が続いている。

市域は、太平洋と那珂川下流域に位置する海拔7m前後の低地地区と阿武隈山系から南東に緩やかに傾斜している那珂台地と呼ばれる海拔約30m前後の起伏の少ない平坦な台地地区とに分けられる。低地地区は、漁港を中心に市街地が形成され、那珂川流域は水田地帯となっている。一方、台地地区は、駅を中心に市街地が形成され都市化が進行しているが、周辺は畑地も多く、また、中小河川が市街地にくさび状に入り込み、台地縁辺部は豊かな緑が帯状に連なっている。

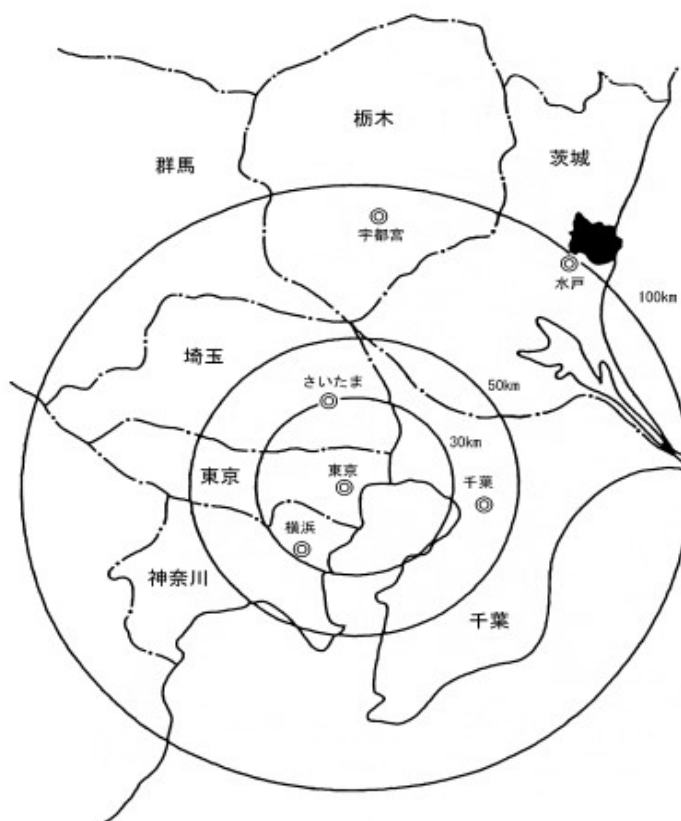

ひたちなか市位置図

気候は、典型的な東日本の太平洋型の気候で、台風などによる自然災害も少なく、年間平均気温は16度、最高気温は37度前後、最低気温はマイナス10度を下回ることはない。降水量は月平均で1000mm前後、降雪は数えるほどである。

令和7年10月1日現在の人口は152,136人で、水戸市、つくば市、日立市に続く茨城県下4番目の規模の都市である。

交通は、本市から群馬県高崎市までの150kmをつなぐ、北関東自動車道が平成23年3月に全線開通した。都市間を結ぶ主要幹線道路としては、国道6号、国道245号がある。

鉄道は、JR常磐線を主軸に、水戸線、水郡線が接続している。常磐線の上野―勝田間の所要時間は、特急で約70分である。さらに、平成27年3月には、上野東京ラインが開業し、東京、品川駅までの乗り入れが可能となった。

また、平成20年4月に第三セクターとして開業したひたちなか海浜鉄道湊線が勝田駅と那珂湊駅、阿字ヶ浦駅を結んでいる。

産業は、勝田地域では、電機、機械、精密機器、紙製品などの工業を、那珂湊地域は水産加工業を主体とした食品製造関係水産業を基幹として発達してきた。

これら既存の産業に加え、ひたちなか地区への企業の立地が進んでおり、今後も県内有数のものづくりのまちとして躍進していくことが期待されている。

また、市内には、二つの漁港があり、近海沿岸漁業の基地となっている。農業では、ほしいものが特産品となっており、日本一の生産量を誇っている。商業面は、大規模小売店舗の充実などで商圈の地元吸収力が增大している。また、国営ひたち海浜公園や阿字ヶ浦海水浴場、那珂湊おさかな市場などの資源を存分に活かし、観光・レクリエーションの振興を図っているところである。

現在、1,182haのひたちなか地区開発の中核施設として建設中である重要港湾「茨城港常陸那珂港区」は、平成12年4月に北ふ頭の外国貿易ふ頭が供用開始となり、その後も着々と整備が進められている。平成28年4月には、中央ふ頭において水深12m耐震強化岸壁が、そして令和5年2月には、水深12m岸壁の2バース目が全面供用開始され、国内外の物流の拠点として更なる活躍が期待される。

この他、ひたちなか地区には、ひたちなか市総合運動公園、自動車安全運転センターやひたちなかテクノセンター、大規模商業施設などが立地している。

このような拠点開発により、国内外から多くの人、物、情報が交流する国際港湾公園都市を目指している。

2. 地目別土地面積の推移

単位：km²
各年1月1日現在

区分 年	総面積	田	畑	宅地	山林	原野	雑種地	その他
昭和55年	100.29	11.31	28.83	19.52	17.06	1.60	10.39	11.58
60	100.32	11.27	27.58	20.43	15.53	1.89	16.34	7.28
平成2年	98.98	10.83	26.41	21.58	13.52	1.77	19.25	5.62
7	98.99	10.46	24.86	23.61	8.70	1.47	14.24	15.65
12	99.03	9.99	23.28	25.49	8.21	1.15	16.38	14.53
17	99.03	9.72	21.87	26.65	7.49	0.89	17.80	14.61
22	99.04	9.48	20.98	28.19	7.16	0.81	17.62	14.80
25	99.07	9.46	20.57	28.93	6.79	0.76	17.63	14.93
26	99.07	9.42	20.41	29.19	6.78	0.76	17.57	14.94
27	99.83	9.41	20.21	29.44	6.77	0.74	17.61	15.65
28	99.93	9.40	20.04	29.65	6.70	0.70	17.79	15.65
29	99.93	9.35	19.84	29.84	6.64	0.69	18.02	15.55
30	99.96	9.33	19.65	29.92	6.55	0.68	18.27	15.56
31	99.96	9.29	19.49	30.11	6.48	0.65	18.17	15.77
令和2	99.96	9.28	19.26	30.27	6.44	0.65	18.36	15.70
3	99.97	9.27	19.08	30.38	6.43	0.64	18.48	15.69
4	100.23	9.18	18.82	30.52	6.37	0.63	18.63	16.08
5	100.26	9.16	18.63	30.68	6.31	0.63	18.65	16.20
6	100.26	9.14	18.49	30.82	6.27	0.63	18.87	16.04
7	101.02	9.12	18.33	30.94	6.23	0.63	18.93	16.84

資料：資産税課

3. 地域別土地面積

町 (字) 名	面 積	町 (字) 名	面 積
共 栄 町	50	上 野 2 丁 目	6
元 町	53	はしかべ 1 丁 目	140
勝 田 中 央 町	100	〃 2 丁 目	119
勝 田 泉 町	96	大 平 1 丁 目	133
表 町	51	〃 2 丁 目	106
春 日 町	57	〃 3 丁 目	85
石 川 町	262	〃 4 丁 目	64
青 葉 町	159	東 大 島 1 丁 目	142
大 成 町	327	〃 2 丁 目	163
中 根 町	5,611	〃 3 丁 目	151
東 石 川 町	2,538	〃 4 丁 目	133
勝 倉 町	3,360	西 大 島 1 丁 目	226
武 田 町	1,022	〃 2 丁 目	160
勝 田 本 町	212	〃 3 丁 目	220
金 上 町	1,027	東 石 川 1 丁 目	123
三 反 田 町	3,074	〃 2 丁 目	159
枝 川 町	1,950	〃 3 丁 目	214
津 田 町	3,622	堂 端 1 丁 目	23
市 毛 町	2,633	〃 2 丁 目	15
堀 口 町	1,525	外 野 1 丁 目	180
勝 田 中 原 町	61	〃 2 丁 目	162
馬 渡 町	5,898	前 浜 町	30
長 砂 町	7,452	新 光 町	4,999
足 崎 町	4,954	津 田 東 1 丁 目	80
田 彦 町	2,261	〃 2 丁 目	91
稻 田 町	2,279	〃 3 丁 目	109
佐 和 町	4,089	〃 4 丁 目	95
高 場 町	2,000	小 貫 山 1 丁 目	100
高 野 町	4,377	〃 2 丁 目	117
後 台 町	340	西 光 地 1 丁 目	74
長 堀 町 1 丁 目	105	〃 2 丁 目	125
〃 2 丁 目	143	〃 3 丁 目	82
〃 3 丁 目	141	稻 田 1 丁 目	32
松 戸 町 1 丁 目	95	〃 2 丁 目	12
〃 2 丁 目	131	高 場 1 丁 目	175
〃 3 丁 目	142	〃 2 丁 目	157
笹 野 町 1 丁 目	109	〃 3 丁 目	151
〃 2 丁 目	132	〃 4 丁 目	183
〃 3 丁 目	125	〃 5 丁 目	164
後 野 1 丁 目	53	〃 6 丁 目	82
〃 2 丁 目	59		
小 砂 町 1 丁 目	111		
〃 2 丁 目	1		

資料：資産税課

単位：千㎡

令和 7年1月1日現在

町 (字) 名	面 積	町 (字) 名	
海門町1丁目	79	和尚塚	79
〃 2丁目	127	鶴代	100
栄町1丁目	105	烏ヶ台	426
〃 2丁目	124	十三奉行	433
山ノ上町	131	西十三奉行	1,122
釈迦町	183	田宮原	245
湊中央1丁目	78	四十発句	29
〃 2丁目	55	新堤	171
湊本町	112	雨沢谷津	48
東本町	82	小谷金	222
富士ノ上	121	部田野	2,623
和田町1丁目	53	柳沢	1,347
〃 2丁目	67	柳が丘	208
〃 3丁目	205	美田多町	584
牛久保1丁目	108	南神敷台	167
〃 2丁目	77	北神敷台	133
殿山1丁目	81	平磯町	2,240
〃 2丁目	139	平磯遠原町	198
湊泉町	72	磯崎町	1,747
八幡町	114	阿字ヶ浦町	6,153
洞下町	39	山崎	360
館山町	41	東塚原	7
幸町	101	相金子	87
相金町	242	獅子前	329
田中後	188	横田	1
国神前後	16	曲田	2
峰前後	123	西鶴子田	1
関戸	57	横堰	2
堀川	2	そ の 他	5,786
富士ノ下	2		
船窪	49		
貉谷津	91		
浅井内	28		
ナメシ	4		
沢メキ	102		
道メキ	312		
廻り目	40		
扇田谷津	1		
鍛冶屋窪	24		
涌井戸	1		
湊中原	72		
赤坂	107		
西赤坂	46		
		合 計	101,020

4. 気象概況

区分	天候(日)				気温(°C)			風向・風速(m/S)			降水量(mm)	
	晴	雲	雨	雪	最高	最低	平均	最多風向	平均風速	10m以上(日)		
令和3	216	107	42	-	37.8	-6.2	15.0	北東	1.8	128	1,539.0	
4	229	108	27	1	36.7	-5.2	14.9	北東	1.9	144	1,125.0	
5	251	81	33	-	37.6	-6.1	16.3	北北西	1.6	113	1,525.5	
6	215	114	37	-	37.4	-3.6	16.4	北北西	1.6	114	1,404.5	
7	215	119	31	-	36.5	-4.4	16.0	北北西	1.8	108	1,263.0	
令和七年の 内 訳	1月	24	6	1	-	13.8	-3.5	5.1	北北西	1.6	9	15.0
	2	24	3	1	-	16.4	-4.4	4.7	北北西	1.9	12	1.5
	3	13	13	5	-	24.5	-1.1	9.5	北北西	2.0	12	186.0
	4	18	8	4	-	26.7	3.6	14.0	北北東	2.0	12	197.0
	5	12	13	6	-	29.7	9.3	17.7	北北東	2.0	15	230.5
	6	14	13	3	-	34.2	13.6	23.6	南南東	1.7	5	103.5
	7	16	13	2	-	35.1	20.0	27.3	南南東	2.0	10	89.0
	8	19	11	1	-	36.5	21.2	28.2	北北西	1.9	8	119.0
	9	18	11	1	-	36.3	15.4	25.4	北東	1.8	8	131.5
	10	12	17	2	-	28.6	7.4	17.9	北北西	1.8	9	119.5
11	21	7	2	-	21.7	2.2	11.8	北北西	1.4	3	6.5	
12	24	4	3	-	19.5	-2.2	7.1	北北西	1.4	5	64.0	

資料：ひたちなか・東海広域事務組合 消防本部

2. 人口・世帯

5. 人口の推移

各年10月1日現在

区 分 年	世帯数	人 口			1世帯当りの 人 口
		総 数	男	女	
○昭和35年	15,613	77,808	39,865	37,943	5.0
○ 40	19,115	86,245	44,426	41,819	4.5
○ 45	24,310	99,627	50,483	49,144	4.1
○ 50	29,658	113,143	56,531	56,612	3.8
○ 55	36,063	125,945	63,213	62,732	3.5
○ 60	40,473	135,774	68,161	67,613	3.4
○平成 2	44,682	142,402	71,905	70,497	3.2
○ 7	49,277	146,750	74,034	72,716	3.0
○ 12	53,476	151,673	76,564	75,109	2.8
○ 17	56,319	153,639	77,331	76,308	2.7
19	58,420	155,184	77,997	77,187	2.7
20	59,468	155,960	78,365	77,595	2.6
21	60,284	156,651	78,720	77,931	2.6
○ 22	60,268	157,060	79,046	78,014	2.6
23	60,952	157,141	79,124	78,017	2.6
24	61,580	157,153	79,163	77,990	2.6
25	61,968	156,964	78,972	77,992	2.5
26	62,441	156,704	78,792	77,912	2.5
○ 27	61,104	155,689	78,270	77,419	2.5
28	62,025	155,884	78,514	77,370	2.5
29	62,846	155,970	78,701	77,269	2.5
30	63,584	155,681	78,636	77,045	2.4
令和 元	64,245	155,080	78,404	76,676	2.4
○ 2	66,754	156,581	79,293	77,288	2.3
3	67,198	155,684	78,664	77,020	2.3
4	67,857	154,987	78,351	76,636	2.3
5	68,549	154,283	78,068	76,215	2.3
6	69,047	153,213	77,564	75,649	2.2
7	69,534	152,136	77,046	75,090	2.2

資料：国勢調査，常住人口調査

(注) ○は，国勢調査数値

6. 県内各市町村の人口と世帯

区分 市名	世帯数	人 口			面積 (km ²)	人口密度 (1 km ² につき)
		総数	男	女		
茨城県	1,251,326	2,791,231	1,395,863	1,395,368	6,098.32	457.7
水戸市	128,079	265,768	130,395	135,373	217.32	1,222.9
日立市	75,953	160,211	79,705	80,506	225.73	709.7
土浦市	68,483	141,665	70,917	70,748	122.89	1,152.8
古河市	59,989	136,386	68,675	67,711	123.58	1,103.6
石岡市	29,083	68,391	33,978	34,413	215.53	317.3
結城市	20,351	48,462	24,525	23,937	65.76	737.0
龍ヶ崎市	34,211	74,292	36,829	37,463	78.59	945.3
下妻市	17,907	41,107	20,940	20,167	80.88	508.2
常総市	23,870	58,236	29,418	28,818	123.64	471.0
常陸太田市	18,800	43,900	21,381	22,519	371.99	118.0
高萩市	11,268	25,027	12,464	12,563	193.55	129.3
北茨城市	17,071	38,462	19,181	19,281	186.79	205.9
笠間市	30,452	70,282	34,571	35,711	240.40	292.4
取手市	48,749	103,282	50,628	52,654	69.94	1,476.7
牛久市	36,970	83,082	40,902	42,180	58.92	1,410.1
つくば市	126,558	263,044	131,839	131,205	283.72	927.1
ひたちなか市	69,534	152,136	77,046	75,090	101.02	1,506.0
鹿嶋市	28,975	63,891	32,706	31,185	106.04	602.5
潮来市	10,948	25,696	12,721	12,975	71.40	359.9
守谷市	29,803	70,111	34,887	35,224	35.71	1,963.3
常陸大宮市	15,539	35,901	17,761	18,140	348.45	103.0
那珂市	21,691	51,651	25,092	26,559	97.82	528.0

資料：常住人口調査（令和2年国勢調査基準）

（注）面積は、国土交通省国土地理院調

単位：人・km²
令和7年10月1日現在

区分 市名	世帯数	人口			面積 (km ²)	人口密度 (1km ² につき)
		総数	男	女		
筑西市	40,026	96,481	48,141	48,340	205.30	470.0
坂東市	20,192	50,519	26,019	24,500	123.03	410.6
稲敷市	14,831	35,531	17,820	17,711	205.81	172.6
かすみがうら市	16,254	38,260	19,445	18,815	156.60	244.3
桜川市	13,655	35,543	17,678	17,865	180.06	197.4
神栖市	42,985	93,388	48,418	44,970	146.97	635.4
行方市	11,285	29,267	14,759	14,508	222.48	131.5
銚田市	19,450	43,699	22,587	21,112	207.60	210.5
つくばみらい市	22,087	51,567	25,736	25,831	79.16	651.4
小美玉市	19,191	46,477	23,269	23,208	144.74	321.1
茨城町	12,194	29,573	14,612	14,961	121.58	243.2
大洗町	6,741	14,481	7,164	7,317	23.89	606.2
城里町	6,938	16,481	8,160	8,321	161.80	101.9
東海村	16,339	37,645	19,156	18,489	38.01	990.4
大子町	5,979	13,498	6,671	6,827	325.76	41.4
美浦村	5,928	13,485	6,943	6,542	66.61	202.4
阿見町	22,632	50,637	25,302	25,335	71.40	709.2
河内町	2,836	7,223	3,541	3,682	44.30	163.0
八千代町	7,838	20,165	10,576	9,589	58.99	341.8
五霞町	3,055	7,488	3,797	3,691	23.11	324.0
境町	9,482	23,814	12,108	11,706	46.59	511.1
利根町	7,124	15,026	7,400	7,626	24.86	604.4

7. 人口動態

区 分 年	自 然 動 態			社 会 動		
	出 生	死 亡	増 減	転 入	転 出	
平成 2 5 年	1,331	1,403	△ 72	5,335	5,794	
2 6	1,321	1,269	52	5,698	5,685	
2 7	1,274	1,346	△ 72	5,558	5,594	
2 8	1,294	1,323	△ 29	5,652	5,405	
2 9	1,266	1,497	△ 231	5,792	5,577	
3 0	1,194	1,459	△ 265	5,805	5,855	
令和 ³ 1 元	1,098	1,519	△ 421	5,728	5,906	
2	1,073	1,438	△ 365	5,355	5,635	
3	1,072	1,526	△ 454	5,192	5,613	
4	990	1,695	△ 705	5,748	5,748	
5	948	1,796	△ 848	5,914	5,739	
6	874	1,781	△ 907	5,315	5,523	
7	847	1,881	△ 1,034	5,390	5,557	
令 和 七 年 の 内 訳	1 月	84	273	△ 189	339	306
	2	61	157	△ 96	387	358
	3	65	173	△ 108	1,022	1,153
	4	63	144	△ 81	615	660
	5	67	127	△ 60	417	374
	6	73	130	△ 57	386	417
	7	77	118	△ 41	441	340
	8	85	157	△ 72	351	386
	9	78	146	△ 68	374	412
	1 0	67	163	△ 96	351	407
	1 1	54	157	△ 103	356	361
	1 2	73	136	△ 63	351	383

資料：常住人口調査，市民課（婚姻，離婚，死産）

單位：人

態 增 減	人 口 增 減 數	婚 姻 (件 數)	離 婚 (件 數)	死 產
△ 459	△ 531	832	233	23
13	65	760	232	22
△ 36	△ 108	833	267	29
247	218	766	219	19
215	△ 16	730	221	30
△ 50	△ 315	700	253	23
△ 178	△ 599	730	230	27
△ 280	△ 645	589	237	19
△ 421	△ 875	601	205	21
-	△ 705	602	193	16
175	△ 673	551	175	19
△ 208	△ 1,115	519	208	19
△ 167	△ 1,201	543	197	15
33	△ 156	17	6	0
29	△ 67	47	14	1
△ 131	△ 239	52	12	1
△ 45	△ 126	44	21	1
43	△ 17	40	14	3
△ 31	△ 88	38	19	1
101	60	57	22	2
△ 35	△ 107	52	14	1
△ 38	△ 106	28	16	2
△ 56	△ 152	37	17	1
△ 5	△ 108	43	15	2
△ 32	△ 95	88	27	0

8. 都道府県別転入・転出者数

都道府県	令和4年		令和5年		令和6年	
	転入	転出	転入	転出	転入	転出
北海道	83	90	94	56	93	75
青森県	34	14	29	21	33	19
岩手県	20	17	12	18	16	13
宮城県	71	100	74	81	50	67
秋田県	15	12	14	6	12	7
山形県	27	15	21	13	25	13
福島県	137	97	159	91	118	92
栃木県	159	134	160	151	147	138
群馬県	92	87	84	65	71	64
埼玉県	261	266	233	275	201	270
千葉県	367	298	319	374	288	381
東京都	431	643	464	666	398	601
神奈川県	316	352	282	368	269	325
新潟県	16	21	27	21	29	43
富山県	11	11	7	9	13	8
石川県	16	9	40	23	24	9
福井県	9	14	12	9	12	8
山梨県	11	18	19	25	12	21
長野県	41	48	28	25	30	23
岐阜県	12	3	12	14	16	9
静岡県	85	58	81	54	62	58
愛知県	72	82	81	83	73	64
三重県	23	13	20	14	15	17
滋賀県	11	12	17	14	16	14
京都府	35	33	34	42	31	41

資料：県常住人口 調査結果報告書（茨城県の人口）

各年12月31日現在

都道府県	令和4年		令和5年		令和6年	
	転入	転出	転入	転出	転入	転出
大阪府	65	78	90	60	71	75
兵庫県	48	52	71	50	66	64
奈良県	7	4	5	5	9	6
和歌山県	2	2	5	2	8	2
鳥取県	4	6	2	6	1	3
島根県	20	7	16	11	24	6
岡山県	16	13	26	8	12	10
広島県	30	18	26	14	23	15
山口県	22	14	31	25	30	25
徳島県	4	1	2	7	10	5
香川県	6	3	10	5	6	5
愛媛県	11	17	13	8	10	9
高知県	6	4	4	9	1	-
福岡県	54	58	54	36	40	68
佐賀県	3	6	5	7	6	2
長崎県	22	10	26	17	17	24
熊本県	8	18	11	12	17	18
大分県	4	8	9	8	4	10
宮崎県	8	14	7	4	2	1
鹿児島県	14	5	14	18	12	8
沖縄県	22	15	24	24	8	20
国外	415	284	459	281	479	284
県外計	3,146	3,084	3,233	3,135	2,910	3,040
その他	62	86	75	90	70	63
総数	3,208	3,170	3,308	3,225	2,980	3,103

9. 県内市町村間移動者数

令和 6年

市 町 村	移 動 者 数		市 町 村	移 動 者 数	
	転 入	転 出		転 入	転 出
水 戸 市	620	830	坂 東 市	17	17
日 立 市	460	200	稲 敷 市	5	3
土 浦 市	74	96	かすみがうら市	27	35
古 河 市	26	31	桜 川 市	7	12
石 岡 市	26	26	神 栖 市	34	22
結 城 市	7	10	行 方 市	16	1
龍ヶ崎市	20	17	鉾 田 市	52	26
下 妻 市	10	12	つくばみらい市	11	8
常 総 市	13	12	小 美 玉 市	23	22
常陸太田市	61	51	茨 城 町	39	46
高 萩 市	25	13	大 洗 町	37	31
北 茨 城 市	40	27	城 里 町	28	28
笠 間 市	60	71	東 海 村	165	208
取 手 市	19	19	大 子 町	8	10
牛 久 市	19	29	美 浦 村	1	2
つくば市	72	147	阿 見 町	11	19
鹿 嶋 市	17	17	河 内 町	3	-
潮 来 市	5	6	八 千 代 町	2	1
守 谷 市	7	14	五 霞 町	-	-
常陸大宮市	47	29	境 町	2	4
那 珂 市	187	246	利 根 町	1	-
筑 西 市	31	27	総 数	2,335	2,425

資料：県常住人口調査結果報告書（茨城県の人口）

10. 男女，年齢（各歳）別人口

令和7年10月1日

年 齢	総 数	男	女	年 齢	総 数	男	女
総 数	152,136	77,046	75,090	35 ～ 39	8,359	4,477	3,882
0 ～ 14	17,048	8,780	8,268	35	1,602	875	727
15 ～ 64	90,883	48,099	42,784	36	1,620	845	775
65 ～	40,907	18,195	22,712	37	1,691	929	762
0～14(%)	11.5%	11.7%	11.2%	38	1,728	951	777
15～64(%)	61.1%	64.1%	58.0%	39	1,718	877	841
65～ (%)	27.5%	24.2%	30.8%	40 ～ 44	9,165	4,779	4,386
0 ～ 4	4,776	2,461	2,315	40	1,786	941	845
0	849	437	412	41	1,789	966	823
1	874	453	421	42	1,853	986	867
2	945	478	467	43	1,864	923	941
3	1,028	541	487	44	1,873	963	910
4	1,080	552	528	45 ～ 49	10,441	5,483	4,958
5 ～ 9	5,707	2,989	2,718	45	1,984	1,049	935
5	1,097	558	539	46	1,993	1,058	935
6	1,027	541	486	47	2,114	1,109	1,005
7	1,177	627	550	48	2,122	1,122	1,000
8	1,176	632	544	49	2,228	1,145	1,083
9	1,230	631	599	50 ～ 54	13,191	6,810	6,381
10 ～ 14	6,565	3,330	3,235	50	2,444	1,226	1,218
10	1,262	626	636	51	2,592	1,325	1,267
11	1,230	619	611	52	2,752	1,475	1,277
12	1,340	687	653	53	2,717	1,386	1,331
13	1,332	675	657	54	2,686	1,398	1,288
14	1,401	723	678	55 ～ 59	11,576	6,108	5,468
15 ～ 19	7,252	3,714	3,538	55	2,538	1,310	1,228
15	1,424	747	677	56	2,425	1,291	1,134
16	1,477	759	718	57	2,361	1,236	1,125
17	1,510	767	743	58	2,513	1,371	1,142
18	1,491	767	724	59	1,739	900	839
19	1,350	674	676	60 ～ 64	9,657	4,986	4,671
20 ～ 24	6,946	3,705	3,241	60	2,217	1,143	1,074
20	1,409	728	681	61	1,981	1,026	955
21	1,518	797	721	62	1,852	987	865
22	1,469	769	700	63	1,866	940	926
23	1,277	730	547	64	1,741	890	851
24	1,273	681	592	65 ～ 69	8,252	4,065	4,187
25 ～ 29	6,547	3,726	2,821	65	1,697	838	859
25	1,262	753	509	66	1,726	885	841
26	1,260	721	539	67	1,607	783	824
27	1,305	757	548	68	1,611	756	855
28	1,305	710	595	69	1,611	803	808
29	1,415	785	630	70 ～ 74	8,737	4,065	4,672
30 ～ 34	7,749	4,311	3,438	75 ～ 79	9,233	4,010	5,223
30	1,433	844	589	80 ～ 84	7,387	3,249	4,138
31	1,614	900	714	85 ～ 89	4,701	1,993	2,708
32	1,528	829	699	90 ～ 94	2,001	674	1,327
33	1,579	883	696	95 ～ 99	554	137	417
34	1,595	855	740	100 ～	42	2	40
				年齢不詳	3,298	1,972	1,326

資料：常住人口調査(令和2年国勢調査基準)

(注) 総数は年齢不詳を含む

1 1. 年齢別人口の推移（5歳階級別）

区分 年齢	平成7年			平成12年			平成17年		
	総数	男	女	総数	男	女	総数	男	女
総数	146,750	74,034	72,716	151,673	76,564	75,109	153,639	77,331	76,308
0～4歳	8,752	4,481	4,271	9,127	4,722	4,405	8,159	4,124	4,035
5～9	8,414	4,238	4,176	8,397	4,265	4,132	8,656	4,455	4,201
10～14	8,886	4,525	4,361	8,316	4,196	4,120	8,114	4,133	3,981
15～19	9,835	5,215	4,620	8,282	4,293	3,989	7,763	4,013	3,750
20～24	11,383	5,909	5,474	8,619	4,483	4,136	7,271	3,767	3,504
25～29	12,242	6,536	5,706	13,760	7,321	6,439	10,529	5,750	4,779
30～34	10,853	5,667	5,196	12,726	6,713	6,013	13,727	7,156	6,571
35～39	9,549	4,938	4,611	10,729	5,686	5,043	12,176	6,390	5,786
40～44	10,589	5,327	5,262	9,407	4,875	4,532	10,306	5,401	4,905
45～49	12,193	5,919	6,274	10,392	5,264	5,128	9,086	4,621	4,465
50～54	11,001	5,653	5,348	11,814	5,677	6,137	10,095	5,045	5,050
55～59	9,241	4,872	4,369	10,736	5,468	5,268	11,494	5,496	5,998
60～64	7,269	3,703	3,566	9,042	4,703	4,339	10,510	5,282	5,228
65～69	5,812	2,828	2,984	6,872	3,420	3,452	8,689	4,467	4,222
70～74	4,276	1,804	2,472	5,313	2,512	2,801	6,442	3,127	3,315
75～79	3,196	1,273	1,923	3,762	1,501	2,261	4,829	2,186	2,643
80～84	2,062	740	1,322	2,466	902	1,564	3,106	1,138	1,968
85～89	873	316	557	1,371	415	956	1,755	541	1,214
90～94	259	75	184	442	122	320	745	185	560
95歳以上	49	11	38	100	26	74	173	43	130
不詳	16	14	2	-	-	-	14	11	3

資料：国勢調査

1 2. 年齢3区分別人口及び指数

区分 年	総数	0～14歳（年少人口）				15～64歳（生産年齢人口）			
		計(A)	%	男	女	計(B)	%	男	女
平成28年	155,884	21,661	13.9	10,984	10,677	95,650	61.5	49,881	45,769
29	155,970	21,217	13.6	10,728	10,489	95,355	61.3	49,961	45,394
30	155,681	20,862	13.4	10,624	10,238	94,869	61.1	49,767	45,102
令和元	155,080	20,324	13.1	10,417	9,907	94,389	61.0	49,593	44,796
2	156,581	19,610	12.8	10,080	9,530	93,439	61.0	49,116	44,323
3	155,684	19,265	12.6	9,925	9,340	92,589	60.8	48,574	44,015
4	154,987	18,735	12.4	9,653	9,082	92,162	60.8	48,469	43,693
5	154,283	18,237	12.1	9,389	8,848	91,928	60.9	48,489	43,439
6	153,213	17,676	11.8	9,093	8,583	91,362	60.9	48,265	43,097
7	152,136	17,048	11.5	8,780	8,268	90,883	61.1	48,099	42,784

資料：常住人口調査、国勢調査

(注) 総数は年齢不詳を含む

各年10月1日現在

区分 年齢	平成22年			平成27年			令和2年		
	総数	男	女	総数	男	女	総数	男	女
総数	157,060	79,046	78,014	155,689	78,270	77,419	156,581	79,293	77,288
0～4歳	7,499	3,840	3,659	6,600	3,352	3,248	5,672	2,987	2,685
5～9	8,075	4,059	4,016	7,459	3,806	3,653	6,580	3,335	3,245
10～14	8,586	4,435	4,151	8,020	3,999	4,021	7,358	3,758	3,600
15～19	7,587	3,946	3,641	8,041	4,190	3,851	7,441	3,760	3,681
20～24	6,479	3,288	3,191	6,185	3,258	2,927	6,431	3,392	3,039
25～29	8,859	4,713	4,146	7,846	4,305	3,541	7,683	4,338	3,345
30～34	10,721	5,628	5,093	9,194	4,798	4,396	8,395	4,566	3,829
35～39	13,813	7,167	6,646	10,682	5,605	5,077	9,229	4,825	4,404
40～44	12,198	6,470	5,728	13,625	7,039	6,586	10,599	5,593	5,006
45～49	10,252	5,370	4,882	12,018	6,329	5,689	13,465	6,977	6,488
50～54	9,036	4,576	4,460	10,052	5,254	4,798	11,810	6,255	5,555
55～59	9,942	4,953	4,989	8,793	4,443	4,350	9,858	5,151	4,707
60～64	11,389	5,416	5,973	9,650	4,741	4,909	8,528	4,259	4,269
65～69	10,174	5,055	5,119	10,886	5,078	5,808	9,301	4,474	4,827
70～74	8,217	4,162	4,055	9,542	4,611	4,931	10,233	4,666	5,567
75～79	5,861	2,714	3,147	7,407	3,635	3,772	8,666	4,073	4,593
80～84	4,012	1,671	2,341	4,868	2,094	2,774	6,327	2,919	3,408
85～89	2,225	717	1,508	2,864	1,058	1,806	3,620	1,398	2,222
90～94	972	237	735	1,197	325	872	1,601	498	1,103
95歳以上	283	60	223	363	70	293	486	97	389
不詳	880	569	311	397	280	117	3,298	1,972	1,326

各年10月1日現在

65歳以上（老年人口）				年少人口 指数 (A/B)	老年人口 指数 (C/B)	従属人口 指数 (A+C/B)	老年化 指数 (C/A)	平均 年齢		
計(C)	%	男	女						男	女
38,176	24.6	17,369	20,807	22.6	39.9	62.6	176.2	44.6	43.5	45.7
39,001	25.1	17,732	21,269	22.3	40.9	63.2	183.8	44.9	43.8	46.0
39,553	25.5	17,965	21,588	22.0	41.7	63.7	189.6	45.2	44.0	46.4
39,970	25.8	18,114	21,856	21.5	42.3	63.9	196.7	45.6	44.4	46.9
40,234	26.2	18,125	22,109	21.0	43.1	64.0	205.2	46.6	45.3	47.9
40,532	26.6	18,193	22,339	20.8	43.8	64.6	210.4	46.5	45.2	47.8
40,792	26.9	18,257	22,535	20.3	44.3	64.6	217.7	46.8	45.5	48.2
40,820	27.0	18,218	22,602	19.8	44.4	64.2	223.8	47.1	45.7	48.6
40,877	27.3	18,234	22,643	19.3	44.7	64.1	231.3	47.4	46.0	48.9
40,907	27.5	18,195	22,712	18.8	45.0	63.8	240.0	47.7	46.2	49.2

13. 大字（町名）別人口

区 分	令和6年4月1日				令和7年4月1日			
	世帯数	総 数	男	女	世帯数	総 数	男	女
共 栄 町	214	389	202	187	218	399	210	189
元 町	79	154	79	75	78	150	75	75
勝 田 中 央	205	348	200	148	193	343	192	151
勝 田 泉 町	401	695	380	315	397	685	377	308
表 町	163	240	140	100	150	239	137	102
春 日 町	113	298	145	153	115	295	142	153
石 川 町	691	1,464	719	745	657	1,458	713	745
青 葉 町	512	958	555	403	535	958	565	393
大 成 町	629	1,304	658	646	649	1,290	650	640
中 根	4,750	10,707	5,435	5,272	4,704	10,652	5,420	5,232
東 石 川	4,179	9,215	4,711	4,504	4,092	9,287	4,745	4,542
勝 倉	1,295	3,134	1,648	1,486	1,309	3,057	1,597	1,460
武 田	1,021	2,263	1,175	1,088	1,024	2,266	1,172	1,094
勝 田 本 町	795	1,441	795	646	783	1,428	788	640
金 上	759	1,642	827	815	767	1,628	821	807
三 反 田	1,099	2,602	1,296	1,306	1,095	2,545	1,268	1,277
枝 川	492	1,145	573	572	490	1,106	551	555
津 田	3,200	7,737	3,692	4,045	3,126	7,602	3,620	3,982
市 毛	2,848	6,201	3,338	2,863	2,805	6,210	3,356	2,854
堀 口	1,149	2,343	1,239	1,104	1,089	2,361	1,250	1,111
勝 田 中 原 町	16	25	17	8	24	24	16	8
馬 渡	3,506	8,397	4,079	4,318	3,437	8,345	4,034	4,311
長 砂	350	985	486	499	349	994	490	504
足 崎	3,322	7,439	3,779	3,660	3,301	7,405	3,755	3,650
田 彦	3,857	7,921	4,190	3,731	3,795	7,986	4,249	3,737

区 分	令和6年4月1日				令和7年4月1日			
	世帯数	総 数	男	女	世帯数	総 数	男	女
稲 田	2,322	4,928	2,528	2,400	2,331	4,913	2,522	2,391
佐 和	1,219	3,115	1,517	1,598	1,217	3,046	1,479	1,567
高 場	2,633	5,897	3,010	2,887	2,648	5,856	2,982	2,874
高 野	2,776	6,939	3,394	3,545	2,795	6,878	3,380	3,498
後 台	323	854	415	439	319	826	395	431
前 浜	1	1	1	-	1	1	1	-
長堀町1丁目	248	723	373	350	254	724	370	354
長堀町2丁目	292	610	329	281	342	682	375	307
長堀町3丁目	265	603	337	266	259	589	322	267
松戸町1丁目	145	279	144	135	151	280	150	130
松戸町2丁目	261	548	262	286	266	547	257	290
松戸町3丁目	144	334	164	170	147	333	162	171
笹野町1丁目	187	502	233	269	189	513	238	275
笹野町2丁目	171	402	213	189	172	389	207	182
笹野町3丁目	309	601	322	279	325	619	334	285
後野1丁目	111	246	133	113	105	239	126	113
後野2丁目	134	332	166	166	140	333	163	170
小砂町1丁目	295	589	271	318	295	578	263	315
上野2丁目	16	37	22	15	15	36	21	15
はしかべ1丁目	373	923	467	456	388	946	470	476
はしかべ2丁目	387	878	440	438	391	878	441	437
大平1丁目	219	456	235	221	226	457	238	219
大平2丁目	251	518	263	255	252	514	256	258
大平3丁目	213	475	241	234	212	454	233	221
大平4丁目	134	292	149	143	141	308	159	149

区 分	令和6年4月1日				令和7年4月1日			
	世帯数	総 数	男	女	世帯数	総 数	男	女
東大島1丁目	390	807	429	378	381	781	419	362
東大島2丁目	304	600	297	303	310	610	304	306
東大島3丁目	467	918	448	470	478	924	457	467
東大島4丁目	221	452	252	200	217	453	245	208
西大島1丁目	699	1,292	698	594	700	1,264	689	575
西大島2丁目	270	560	284	276	264	532	276	256
西大島3丁目	428	854	440	414	425	840	428	412
東石川1丁目	240	423	208	215	239	419	210	209
東石川2丁目	230	420	230	190	242	424	236	188
東石川3丁目	415	872	457	415	424	875	463	412
堂 端 1 丁目	66	146	77	69	69	148	77	71
堂 端 2 丁目	5	7	4	3	4	6	3	3
外 野 1 丁目	452	950	490	460	455	934	481	453
外 野 2 丁目	468	864	470	394	481	883	472	411
新 光 町	222	366	199	167	214	344	183	161
津田東1丁目	111	303	144	159	113	305	147	158
津田東2丁目	94	196	95	101	97	195	95	100
津田東3丁目	239	662	341	321	241	648	335	313
津田東4丁目	269	753	369	384	269	732	354	378
小貫山1丁目	242	593	286	307	243	588	282	306
小貫山2丁目	310	720	399	321	307	714	395	319
西光地1丁目	138	320	174	146	137	311	170	141
西光地2丁目	373	834	446	388	375	823	441	382
西光地3丁目	238	579	275	304	235	561	266	295
稲 田 1 丁目	95	166	105	61	97	165	101	64

区 分	令和6年4月1日				令和7年4月1日			
	世帯数	総 数	男	女	世帯数	総 数	男	女
稲 田 2 丁 目	7	21	11	10	7	21	11	10
高 場 1 丁 目	358	740	383	357	368	750	387	363
高 場 2 丁 目	348	696	390	306	375	739	406	333
高 場 3 丁 目	485	895	462	433	496	890	461	429
高 場 4 丁 目	528	1,001	520	481	524	992	515	477
高 場 5 丁 目	258	621	313	308	270	626	314	312
高 場 6 丁 目	189	379	180	199	185	372	176	196
小 計	58,233	129,139	65,863	63,276	58,725	128,521	65,536	62,985
海 門 町 1 丁 目	115	258	129	129	115	243	118	125
海 門 町 2 丁 目	126	249	129	120	120	236	124	112
栄 町 1 丁 目	111	233	122	111	111	216	110	106
栄 町 2 丁 目	111	243	124	119	109	239	119	120
山 ノ 上 町	95	200	94	106	94	197	90	107
釈 迦 町	230	470	238	232	227	453	235	218
湊 中 央 1 丁 目	123	250	112	138	121	242	108	134
湊 中 央 2 丁 目	89	199	97	102	92	200	97	103
湊 本 町	168	365	167	198	161	346	158	188
東 本 町	187	414	182	232	173	388	171	217
富 士 ノ 上	168	353	166	187	165	345	165	180
和 田 町 1 丁 目	121	253	124	129	119	245	124	121
和 田 町 2 丁 目	89	178	85	93	92	180	88	92
和 田 町 3 丁 目	26	42	15	27	27	41	16	25
牛 久 保 1 丁 目	147	297	141	156	144	283	133	150
牛 久 保 2 丁 目	170	411	203	208	181	425	212	213
殿 山 町 1 丁 目	180	335	166	169	179	314	153	161

区 分	令和6年4月1日				令和7年4月1日			
	世帯数	総 数	男	女	世帯数	総 数	男	女
殿山町2丁目	270	625	319	306	258	614	316	298
湊 泉 町	133	276	130	146	130	272	130	142
八 幡 町	171	385	172	213	179	387	181	206
洞 下 町	112	238	121	117	114	234	122	112
館 山	8	26	13	13	8	25	13	12
幸 町	195	496	236	260	202	495	239	256
相 金 町	613	1,233	616	617	626	1,242	615	627
田 中 後	217	497	250	247	222	500	255	245
国 神 前	11	23	9	14	11	23	8	15
峰 後	183	395	193	202	181	398	196	202
関 戸	2	10	3	7	2	9	3	6
堀 川	-	-	-	-	-	-	-	-
富 士 ノ 下	-	-	-	-	-	-	-	-
船 窪	12	38	16	22	15	46	18	28
貉 谷 津	7	11	7	4	7	11	7	4
浅 井 内	20	69	38	31	20	69	38	31
沢 メ キ	11	16	2	14	10	14	2	12
道 メ キ	119	328	164	164	124	335	170	165
廻 り 目	4	7	4	3	4	7	4	3
鍛 冶 屋 窪	-	-	-	-	-	-	-	-
湊 中 原	73	187	89	98	77	188	90	98
赤 坂	94	231	111	120	97	233	110	123
西 赤 坂	117	258	121	137	110	250	116	134
和 尚 塚	34	105	51	54	36	114	56	58
鶴 代	37	93	43	50	38	94	44	50

区 分	令和6年4月1日				令和7年4月1日			
	世帯数	総 数	男	女	世帯数	総 数	男	女
烏 ヶ 台	113	355	149	206	118	357	153	204
十 三 奉 行	118	336	168	168	116	329	163	166
西 十 三 奉 行	391	1,002	505	497	389	973	482	491
田 宮 原	373	818	377	441	362	790	364	426
四 十 発 句	1	1	1	-	1	1	1	-
新 堤	3	6	3	3	2	6	3	3
雨 沢 谷 津	1	6	4	2	2	13	10	3
小 谷 金	28	74	32	42	25	72	31	41
部 田 野	340	841	367	474	332	817	357	460
柳 沢	103	274	150	124	102	266	143	123
柳 が 丘	377	865	413	452	373	836	394	442
美 田 多 町	58	154	69	85	57	147	67	80
南 神 敷 台	307	756	388	368	325	756	391	365
北 神 敷 台	279	608	325	283	291	623	329	294
平 磯 町	1,347	3,030	1,510	1,520	1,343	2,955	1,471	1,484
平 磯 遠 原 町	320	805	388	417	320	802	387	415
磯 崎 町	798	1,944	901	1,043	782	1,903	886	1,017
阿 字 ヶ 浦 町	918	2,212	1,093	1,119	917	2,200	1,089	1,111
山 崎	-	-	-	-	-	-	-	-
小 計	10,574	24,384	11,845	12,539	10,558	23,999	11,675	12,324
総 数	68,807	153,523	77,708	75,815	69,283	152,520	77,211	75,309

資料：常住人口調査

14. 外国人住基人口

各年12月31日現在

区 分		計	男	女
令和3		1,756	841	915
4		2,046	1,020	1,026
5		2,331	1,217	1,114
6		2,616	1,394	1,222
7		2,908	1,555	1,353
令和七年の内訳	ブラジル	31	18	13
	ミャンマー	117	30	87
	バングラデシュ	15	13	2
	カンボジア	12	7	5
	スリランカ	29	22	7
	中国	531	259	272
	台湾	40	19	21
	インド	159	95	64
	インドネシア	524	392	132
	イラン	12	9	3
	朝鮮	10	5	5
	韓国	119	63	56
	マレーシア	17	11	6
	ネパール	113	61	52
	パキスタン	18	13	5
	ペルー	14	7	7
	フィリピン	397	116	281
	タイ	99	20	79
英国	7	6	1	
米国	53	38	15	
ベトナム	507	303	204	
その他	84	48	36	

資料：市民課

15. 人口集中地区人口

単位：人
各年10月1日現在

区 分	人 口	増 加 数	増加率(%)	面積(km ²)	人口密度(km ² 当り)
平成 7年	73,971	13,742	22.8	18.4	4,015.8
1 2	85,798	11,827	16.0	21.0	4,091.5
1 7	88,039	2,241	2.6	21.8	4,034.8
2 2	93,124	5,085	5.8	23.1	4,036.6
2 7	94,645	1,521	1.6	23.9	3,966.7
令和 2	104,805	10,160	10.7	26.7	3,920.9

資料：国勢調査

16. 昼間人口と夜間人口の推移

単位：人
各年10月1日現在

区 分	昼 間 人 口	夜 間 人 口	昼夜間人口比率
平成 7年	141,534	146,734	96.5
1 2	147,811	151,673	97.5
1 7	150,396	153,625	97.9
2 2	152,891	157,060	97.3
2 7	150,287	155,689	96.5
令和 2	152,640	156,581	97.5

資料：国勢調査

17. 通勤・通学者の流動状況（15歳以上）

単位：人
令和2年10月1日現在

				区 分	就 業 者	通 学 者	
ひたちなか市内居住者で市内へ通勤，通学しているもの				総 数	43,909	2,471	
				自 宅	5,771	-	
				自 宅 外	38,138	2,471	
市外からひたちなか市への通勤，通学者				ひたちなか市から市外への通勤，通学者			
区 分	総 数	就 業 者	通 学 者	区 分	総 数	就 業 者	通 学 者
他市町村から	28,874	27,296	1,578	他市町村へ	32,529	28,517	4,012
県 外	1,255	1,247	8	県 外	1,523	1,103	420
福 島 県	151	150	1	福 島 県	147	138	9
栃 木 県	200	198	2	栃 木 県	96	76	20
群 馬 県	81	81	-	群 馬 県	36	25	11
埼 玉 県	142	141	1	埼 玉 県	103	67	36
千 葉 県	223	221	2	千 葉 県	180	110	70
東 京 都	177	177	-	東 京 都	748	533	215
神 奈 川 県	188	188	-	神 奈 川 県	112	79	33
そ の 他 の 県	93	91	2	そ の 他 の 県	101	75	26

資料：国勢調査

市外からひたちなか市への通勤，通学者					ひたちなか市から市外への通勤，通学者				
区 分	総 数	就 業 者	通 学 者		区 分	総 数	就 業 者	通 学 者	
県 内	27,619	26,049	1,570		県 内	31,006	27,414	3,592	
水戸市	9,307	8,754	553		水戸市	14,222	11,812	2,410	
日立市	3,466	3,315	151		日立市	5,202	4,580	622	
土浦市	204	191	13		土浦市	405	327	78	
古河市	9	9	-		古河市	12	11	1	
石岡市	185	176	9		石岡市	149	130	19	
結城市	8	8	-		結城市	7	7	-	
龍ヶ崎市	27	24	3		龍ヶ崎市	22	14	8	
下妻市	9	9	-		下妻市	6	6	-	
常総市	9	9	-		常総市	10	9	1	
常陸太田市	1,804	1,777	27		常陸太田市	547	528	19	
高萩市	180	169	11		高萩市	82	77	5	
北茨城市	145	126	19		北茨城市	65	64	1	
笠間市	796	667	129		笠間市	433	407	26	
取手市	21	20	1		取手市	21	12	9	
牛久市	94	87	7		牛久市	22	15	7	
つくば市	114	107	7		つくば市	208	168	40	
鹿嶋市	42	38	4		鹿嶋市	95	94	1	
潮来市	9	7	2		潮来市	6	6	-	
守谷市	12	9	3		守谷市	13	13	-	
常陸大宮市	875	845	30		常陸大宮市	387	372	15	
那珂市	4,080	3,925	155		那珂市	2,492	2,350	142	
筑西市	40	40	-		筑西市	54	53	1	
坂東市	4	4	-		坂東市	6	6	-	
稲敷市	1	-	1		稲敷市	6	5	1	
かすみがうら市	115	105	10		かすみがうら市	32	31	1	
桜川市	55	50	5		桜川市	18	13	5	
神栖市	15	15	-		神栖市	60	60	-	
行方市	56	54	2		行方市	37	37	-	
鉾田市	374	364	10		鉾田市	215	215	-	
つくばみらい市	9	9	-		つくばみらい市	15	15	-	
小美玉市	254	237	17		小美玉市	272	270	2	
茨城町	638	611	27		茨城町	653	651	2	
大洗町	970	874	96		大洗町	1,210	1,192	18	
城里町	508	491	17		城里町	118	118	-	
東海村	3,077	2,834	243		東海村	3,826	3,688	138	
大子町	59	50	9		大子町	34	31	3	
美浦村	5	4	1		美浦村	2	2	-	
阿見町	32	28	4		阿見町	36	20	16	
河内町	4	3	1		河内町	-	-	-	
八千代町	2	1	1		八千代町	2	2	-	
五霞町	-	-	-		五霞町	1	1	-	
境町	1	-	1		境町	2	2	-	
利根町	4	3	1		利根町	1	-	1	

18. 産業分類別就業人口及び構成比（15歳以上）

区 分	平成12年		区 分	平成17年	
	総 数	構 成 比		総 数	構 成 比
総 数	75,888	100.0	総 数	73,067	100.0
第 1 次 産 業	2,518	3.3	第 1 次 産 業	2,419	3.3
農業	2,367	3.1	農業	2,297	3.1
林業	5	0.0	林業	2	0.0
漁業	146	0.2	漁業	120	0.2
第 2 次 産 業	27,637	36.4	第 2 次 産 業	23,505	32.2
鉱業	11	0.0	鉱業	2	0.0
建設業	6,708	8.8	建設業	5,839	8.0
製造業	20,918	27.6	製造業	17,664	24.2
第 3 次 産 業	45,340	59.8	第 3 次 産 業	46,471	63.6
電機・ガス 水道業	394	0.5	電気・ガス・ 熱供給・水道業	326	0.4
運輸・通信業	3,753	5.0	情報通信業	1,510	2.1
卸売・小売業 飲食業	15,628	20.6	運輸業	2,939	4.0
金融・保険業	1,805	2.4	卸売・小売業	12,161	16.6
不動産業	495	0.7	金融・保険業	1,645	2.3
サービス業	20,072	26.4	不動産業	580	0.8
公務	3,193	4.2	飲食店・宿泊業	3,552	4.9
分類不能の産業	393	0.5	医療・福祉	4,860	6.7
			教育・学習支援業	3,052	4.2
			複合サービス事業	607	0.8
			サービス業	12,187	16.7
			生活関連サービス業, 娯楽業	-	-
			学術研究, 専門・技術サービス業	-	-
			公務	3,052	4.2
			分類不能の産業	672	0.9

資料：国勢調査

（注）平成17年以降の産業分類は新産業分類（第11回改訂）によります。

※平成17年の「生活関連サービス業・娯楽業」「学術研究，専門・技術サービス業」はサービス業に含んでいます。

単位：人・％
各年10月1日現在

区 分	平成22年		平成27年		令和2年	
	総 数	構 成 比	総 数	構 成 比	総 数	構 成 比
総 数	73,089	100.0	74,838	100.0	73,513	100.0
第 1 次 産 業	1,838	2.5	1,858	2.5	1,614	2.2
農業	1,732	2.4	1,740	2.3	1,520	2.1
林業	11	0.0	16	0.0	8	0.0
漁業	95	0.1	102	0.2	86	0.1
第 2 次 産 業	21,934	30.0	22,955	30.7	22,391	30.5
鉱業	7	0.0	5	0.0	2	0.0
建設業	4,880	6.7	5,241	7.0	4,763	6.5
製造業	17,047	23.3	17,709	23.7	17,626	24.0
第 3 次 産 業	46,665	63.9	47,744	63.8	48,232	65.6
電気・ガス・ 熱供給・水道業	405	0.6	575	0.8	596	0.8
情報通信業	2,029	2.8	2,054	2.7	2,244	3.1
運輸業	3,337	4.6	3,112	4.2	3,142	4.3
卸売・小売業	11,244	15.3	11,183	14.9	10,756	14.6
金融・保険業	1,669	2.3	1,606	2.1	1,553	2.1
不動産業	850	1.2	1,010	1.3	1,056	1.4
飲食店・宿泊業	4,078	5.6	4,011	5.4	3,620	4.9
医療・福祉	6,014	8.2	7,210	9.6	7,916	10.8
教育・学習支援業	2,975	4.1	2,939	3.9	3,066	4.2
複合サービス事業	340	0.5	523	0.7	479	0.7
サービス業	4,521	6.1	4,537	6.1	4,881	6.6
生活関連サービス業, 娯楽業	2,525	3.5	2,587	3.5	2,370	3.2
学術研究, 専門・技術サービス業	3,769	5.2	3,633	4.9	3,687	5.0
公務	2,909	4.0	2,764	3.7	2,866	3.9
分 類 不 能 の 産 業	2,652	3.6	2,281	3.0	1,276	1.7

3. 事 業 所

19. 県内各市の産業別事業所

区 分	総 数	農林漁業	鉱業	建設業	製造業	電気・ガス・ 熱供給・ 水道業	情報 通信業	運輸業, 郵便業	卸売業, 小売業
茨 城 県	108,602	1,044	65	14,004	9,826	286	846	3,529	26,387
水 戸 市	12,442	35	1	1,177	426	28	154	223	3,119
日 立 市	6,148	15	5	629	619	23	85	132	1,464
土 浦 市	5,869	27	1	622	328	22	55	199	1,531
古 河 市	5,686	33	-	755	658	7	22	260	1,340
石 岡 市	2,846	30	1	394	274	6	11	83	662
結 城 市	2,132	28	1	298	312	3	4	64	516
龍ヶ崎 市	2,335	20	-	245	167	4	13	45	569
下 妻 市	2,035	23	-	298	245	5	8	83	508
常 総 市	2,607	34	-	388	436	7	9	149	608
常陸太田 市	1,621	16	4	244	189	1	8	33	387
高 萩 市	1,037	12	1	105	77	1	2	25	261
北 茨 城 市	1,494	14	-	186	220	4	5	44	353
笠 間 市	3,132	32	2	418	394	12	7	87	730
取 手 市	2,721	13	-	251	125	3	22	59	681
牛 久 市	2,339	25	-	234	118	4	25	41	584
つくば 市	8,208	68	2	901	418	18	158	185	2,145
ひたちなか 市	5,066	10	-	521	370	9	82	143	1,308
鹿 嶋 市	2,300	9	6	407	120	18	13	70	543
潮 来 市	1,109	5	4	162	86	3	-	28	278
守 谷 市	2,160	5	-	208	124	7	18	50	451
常陸大宮 市	1,589	25	4	238	188	3	6	36	405
那 珂 市	1,808	12	-	273	154	4	13	50	444
筑 西 市	4,338	58	3	580	564	18	18	149	1,071
坂 東 市	2,438	38	-	451	410	2	3	115	525
稲 敷 市	1,607	41	2	240	220	4	-	69	409
かすみがうら 市	1,439	34	-	217	146	3	5	77	309
桜 川 市	1,830	23	4	252	420	3	2	37	462
神 栖 市	4,117	25	11	686	292	22	18	311	811
行 方 市	1,450	35	5	281	178	1	2	51	360
鉾 田 市	1,608	55	2	282	118	4	3	48	426
つくばみらい 市	1,394	20	-	218	136	1	9	108	309
小 美 玉 市	1,754	54	1	261	203	9	3	107	406

資料：令和3年経済センサス-活動調査

令和3年6月1日現在

金融業, 保険業	不動産業, 物品賃貸業	学術研究, 専門・技術 サービス業	宿泊業, 飲食 サービス業	生活関連 サービス業, 娯楽業	教育, 学習 支援業	医療, 福祉	複合 サービス 事業	サービス業 (他に分類さ れないもの)
1,524	5,782	4,368	11,100	10,426	3,085	8,121	647	7,562
328	955	776	1,380	1,151	410	1,113	50	1,116
85	304	231	774	695	207	475	39	366
95	426	280	670	515	165	476	33	424
77	351	176	582	564	164	362	20	315
46	136	104	276	297	72	217	18	219
19	99	90	198	183	45	141	8	123
22	139	110	281	260	94	207	12	147
22	112	53	177	177	46	118	10	150
21	79	77	202	224	48	149	16	160
18	37	46	152	177	27	129	24	129
12	51	36	122	141	40	92	9	50
19	68	38	155	142	37	114	13	82
35	159	107	329	284	93	226	18	199
41	185	123	304	289	141	278	18	188
36	172	112	253	274	93	244	9	115
151	489	567	832	690	274	647	37	626
59	247	178	702	552	181	405	22	277
40	120	77	275	222	47	175	10	148
19	52	40	151	111	30	62	8	70
32	150	134	228	233	173	232	6	109
18	47	35	134	167	26	116	28	113
16	69	64	165	182	37	183	14	128
79	187	135	364	397	99	313	28	275
20	89	58	186	204	34	119	16	168
12	47	33	110	162	24	89	16	129
8	121	33	99	110	30	114	13	120
10	36	48	127	145	24	103	11	123
46	310	130	505	350	85	206	14	295
16	25	35	93	119	23	82	18	126
16	62	48	129	169	25	102	17	102
14	55	59	103	118	44	104	7	89
21	91	49	110	158	33	118	9	121

20. 事業所数及び従業者数

産 業 別	事 業 所 数					
	平成26年		平成28年		令和3年	
	実 数	構 成 比	実 数	構 成 比	実 数	構 成 比
総 数	5,675	100.0	5,383	100.0	5,066	100.0
農 林 漁 業	9	0.2	9	0.2	10	0.2
鉱 業	1	0.0	-	-	-	-
建 設 業	571	10.1	538	10.0	521	10.3
製 造 業	414	7.3	389	7.2	370	7.3
電 気 ・ ガ ス ・ 熱 供 給 ・ 水 道 業	10	0.2	6	0.1	9	0.2
情 報 通 信 業	69	1.2	67	1.2	82	1.6
運 輸 業 , 郵 便 業	141	2.5	144	2.7	143	2.8
卸 売 業 , 小 売 業	1,494	26.3	1,451	27.0	1,308	25.8
金 融 業 , 保 険 業	63	1.1	67	1.2	59	1.2
不 動 産 業 , 物 品 賃 貸 業	261	4.6	253	4.7	247	4.9
学 術 研 究 , 専 門 ・ 技 術 サ ー ビ ス 業	192	3.4	186	3.5	178	3.5
宿 泊 業 , 飲 食 サ ー ビ ス 業	845	14.9	805	14.9	702	13.8
生 活 関 連 サ ー ビ ス 業 , 娯 楽 業	621	10.9	595	11.0	552	10.9
教 育 , 学 習 支 援 業	251	4.4	192	3.6	181	3.6
医 療 , 福 祉	383	6.8	386	7.2	405	8.0
複 合 サ ー ビ ス 事 業	27	0.5	26	0.5	22	0.4
サ ー ビ ス 業 (他 に 分 類 さ れ な い も の)	292	5.1	269	5.0	277	5.5
公 務 (他 に 分 類 さ れ な い も の)	31	0.5	-	-	-	-

資料：平成26年経済センサス-基礎調査

7月1日現在

平成28年経済センサス-活動調査

6月1日現在

(注)公務を除く

令和3年経済センサス-活動調査

6月1日現在

(注)公務を除く

産 業 別	従 業 者 数					
	平成26年		平成28年		令和3年	
	実 数	構 成 比	実 数	構 成 比	実 数	構 成 比
総 数	72,873	100.0	67,361	100.0	67,565	100.0
農 林 漁 業	78	0.1	147	0.2	86	0.1
鉱 業	3	0.0	-	-	-	-
建 設 業	3,741	5.1	3,563	5.3	3,617	5.4
製 造 業	21,955	30.1	19,350	28.7	21,879	32.4
電 気 ・ ガ ス ・ 熱 供 給 ・ 水 道 業	193	0.3	76	0.1	65	0.1
情 報 通 信 業	1,573	2.2	1,712	2.5	2,133	3.2
運 輸 業 ， 郵 便 業	3,233	4.4	3,286	4.9	3,320	4.9
卸 売 業 ， 小 売 業	12,754	17.6	13,315	19.8	12,851	19.0
金 融 業 ， 保 険 業	902	1.2	905	1.3	799	1.2
不 動 産 業 ， 物 品 賃 貸 業	909	1.2	918	1.4	970	1.4
学 術 研 究 ， 専 門 ・ 技 術 サ ー ビ ス 業	2,494	3.4	3,022	4.5	1,925	2.8
宿 泊 業 ， 飲 食 サ ー ビ ス 業	6,391	8.8	6,093	9.1	5,264	7.8
生 活 関 連 サ ー ビ ス 業 ， 娯 楽 業	3,435	4.7	3,103	4.6	2,495	3.7
教 育 ， 学 習 支 援 業	3,423	4.7	1,069	1.6	1,103	1.6
医 療 ， 福 祉	6,206	8.6	6,328	9.4	6,730	10.0
複 合 サ ー ビ ス 事 業	605	0.8	549	0.8	475	0.7
サ ー ビ ス 業 (他 に 分 類 さ れ な い も の)	3,672	5.0	3,925	5.8	3,853	5.7
公 務 (他 に 分 類 さ れ な い も の)	1,306	1.8	-	-	-	-

2 1. 従業者規模別事業所数及び従業者数

区 分		総 数		民			
				総 数		1～4人	
		事業所数	従業者数	事業所数	従業者数	事業所数	従業者数
平成26年		5,675	72,873	5,644	71,567	3,139	6,815
28		5,383	67,361	5,383	67,361	2,931	6,236
令和3		5,066	67,565	5,066	67,565	2,733	5,869
令和3 年 の 内 訳	農 林 漁 業	10	86	10	86	4	11
	鉱 業	-	-	-	-	-	-
	建 設 業	521	3,617	521	3,617	280	679
	製 造 業	370	21,879	370	21,879	131	307
	電 気 ・ ガ ス 道 路 ・ 熱 供 給 ・ 水 道 業	9	65	9	65	6	11
	情 報 通 信 業	82	2,133	82	2,133	33	66
	運 輸 業 , 郵 便 業	143	3,320	143	3,320	32	82
	卸 売 業 , 小 売 業	1,308	12,851	1,308	12,851	663	1,553
	金 融 業 , 保 険 業	59	799	59	799	24	46
	不 動 産 業 , 物 品 賃 貸 業 , 学 術 研 究 業	247	970	247	970	202	411
	専 門 ・ 技 術 サ ー ビ ス 業	178	1,925	178	1,925	110	208
	宿 泊 業 , 飲 食 サ ー ビ ス 業	702	5,264	702	5,264	393	897
	生 活 関 連 サ ー ビ ス 業 , 娯 楽 業	552	2,495	552	2,495	445	776
	教 育 , 学 習 支 援 業	181	1,103	181	1,103	135	212
医 療 , 福 祉	405	6,730	405	6,730	131	290	
複 合 サ ー ビ ス 事 業	22	475	22	475	9	28	
サ ー ビ ス 業 (他に分類されないもの)	277	3,853	277	3,853	135	292	

資料：平成26年経済センサス-基礎調査 7月1日現在

平成28年経済センサス-活動調査 6月1日現在 (注) 公務を除く

令和3年 経済センサス-活動調査 6月1日現在 (注) 公務を除く

営									国, 公共企業体, 地方公共団体	
5～9人		10～19人		20～29人		30人以上		出向・派遣従業者のみ		
事業所数	従業者数	事業所数	従業者数	事業所数	従業者数	事業所数	従業者数	事業所数	事業所数	従業者数
1,121	7,326	709	9,684	285	6,803	409	42,245	12	31	1,306
1,113	7,281	668	9,105	264	6,257	388	38,482	19	-	-
1,014	6,662	645	8,784	277	6,551	366	39,699	31	-	-
3	24	1	14	-	-	1	37	1	-	-
-	-	-	-	-	-	-	-	-	-	-
143	936	65	855	21	479	10	668	2	-	-
80	530	49	720	32	781	78	19,541	-	-	-
-	-	2	33	1	21	-	-	-	-	-
9	56	9	129	8	198	23	1,684	-	-	-
33	217	32	462	14	347	32	2,212	-	-	-
291	1,916	189	2,548	78	1,797	78	5,037	9	-	-
9	63	12	174	7	163	7	353	-	-	-
26	164	8	113	8	189	2	93	1	-	-
32	201	23	316	3	68	9	1,132	1	-	-
149	958	92	1,267	45	1,057	20	1,085	3	-	-
49	325	30	401	9	218	13	775	6	-	-
25	168	7	94	5	109	9	520	-	-	-
101	674	93	1,209	26	612	52	3,945	2	-	-
8	50	4	56	-	-	1	341	-	-	-
56	380	29	393	20	512	31	2,276	6	-	-

22. 大字（町名）別事業所数及び従業者数

区 分	総 数		農 林 業		鉱 業		建 設 業		製 造 業		電気・ガス・ 熱供給・ 水道業		情報通信業		運輸業、 郵便業		卸売業、 小売業	
	事業所数	従業者数	事業所数	従業者数	事業所数	従業者数	事業所数	従業者数	事業所数	従業者数	事業所数	従業者数	事業所数	従業者数	事業所数	従業者数	事業所数	従業者数
共栄町	19	90	-	-	-	-	2	21	1	3	-	-	-	-	-	-	5	30
元 町	55	261	-	-	-	-	1	23	-	-	-	-	1	64	-	-	8	31
勝田中央	113	1,290	-	-	-	-	1	6	-	-	-	-	6	145	2	245	17	130
勝田泉町	122	542	-	-	-	-	1	52	-	-	-	-	-	-	-	-	10	76
表 町	97	403	-	-	-	-	2	7	-	-	-	-	1	2	-	-	27	91
春日町	11	195	-	-	-	-	-	-	-	-	-	-	2	51	-	-	3	118
石川町	35	1,565	-	-	-	-	1	4	-	-	-	-	-	-	-	-	11	305
青葉町	24	246	-	-	-	-	-	-	-	-	-	-	-	-	-	-	6	53
大成町	47	385	-	-	-	-	3	14	3	29	-	-	-	-	2	19	14	149
中 根	217	2,519	1	6	-	-	29	284	6	224	1	2	1	42	4	42	55	520
東石川	238	2,602	-	-	-	-	20	108	9	147	-	-	11	206	2	108	66	697
勝 倉	45	433	-	-	-	-	6	11	4	165	-	-	-	-	2	134	8	56
武 田	45	1,490	-	-	-	-	3	15	7	1,197	-	-	-	-	2	35	10	32
勝田本町	37	233	-	-	-	-	5	23	3	13	-	-	-	-	1	16	10	83
金 上	21	170	1	14	-	-	2	10	2	7	-	-	-	-	-	-	3	33
三反田	47	256	-	-	-	-	9	32	6	23	-	-	-	-	3	38	8	55
枝 川	73	671	1	2	-	-	11	107	7	86	-	-	-	-	4	61	28	257
津 田	206	1,676	-	-	-	-	30	155	22	226	-	-	6	18	5	78	52	379
市 毛	162	6,447	-	-	-	-	10	53	12	4,693	1	15	1	26	3	169	34	306
堀 口	73	2,808	-	-	-	-	5	30	10	1,478	1	2	3	190	1	73	17	120
勝田中原町	18	109	-	-	-	-	-	-	1	2	-	-	1	3	-	-	4	61
馬 渡	223	2,178	-	-	-	-	21	152	10	141	-	-	2	8	-	-	73	727
長 砂	65	2,108	-	-	-	-	5	23	8	1,167	-	-	-	-	14	230	17	98
足 崎	152	2,914	-	-	-	-	24	407	25	1,445	1	1	2	143	13	242	25	171
田 彦	193	1,671	-	-	-	-	24	181	11	55	-	-	6	99	4	76	48	630

令和3年6月1日現在

金融業, 保険業		不動産業, 物品賃貸業		学術研究, 専門・技術サービス業		宿泊業, 飲食サービス業		生活関連サービス業, 娯楽業		教育, 学習支援業		医療, 福祉		複合サービス事業		サービス業 (他に分類されないもの)	
事業所数	従業者数	事業所数	従業者数	事業所数	従業者数	事業所数	従業者数	事業所数	従業者数	事業所数	従業者数	事業所数	従業者数	事業所数	従業者数	事業所数	従業者数
-	-	1	2	-	-	6	23	1	3	1	3	1	3	-	-	1	2
-	-	1	2	2	6	32	86	6	17	1	11	3	21	-	-	-	-
7	175	7	42	6	56	38	272	10	36	9	81	3	51	-	-	7	51
-	-	6	14	-	-	90	358	8	17	-	-	7	25	-	-	-	-
-	-	4	14	2	36	40	184	11	37	3	7	6	25	-	-	1	-
1	2	-	-	-	-	1	2	3	8	-	-	1	14	-	-	-	-
-	-	1	44	-	-	5	61	5	26	3	35	3	711	1	341	5	38
-	-	-	-	2	12	6	35	6	47	-	-	2	81	-	-	2	18
-	-	3	19	-	-	4	12	5	30	4	11	9	102	-	-	-	-
3	28	16	49	10	56	27	379	25	70	11	225	21	563	1	6	6	23
4	89	11	41	8	34	37	350	34	164	8	39	20	531	-	-	8	88
1	1	6	13	2	4	4	17	7	13	-	-	1	2	-	-	4	17
-	-	8	11	4	82	5	30	1	2	-	-	3	61	-	-	2	25
-	-	1	2	4	9	1	1	5	8	3	66	3	11	-	-	1	1
-	-	3	5	-	-	2	20	3	4	-	-	4	68	-	-	1	9
1	1	1	2	1	1	3	22	2	4	-	-	5	30	-	-	8	48
-	-	1	2	1	2	4	22	5	28	-	-	3	43	1	4	7	57
2	7	3	10	7	21	12	41	20	37	14	107	25	452	1	4	7	141
3	24	19	60	8	215	20	386	14	64	9	56	14	189	-	-	14	191
1	20	1	4	4	302	5	31	9	50	2	21	5	89	1	9	8	389
-	-	-	-	-	-	2	7	5	12	2	6	3	18	-	-	-	-
3	6	11	102	5	197	24	300	29	195	8	14	25	252	1	4	11	80
-	-	-	-	2	318	5	39	5	87	-	-	3	83	-	-	6	63
-	-	3	8	10	45	8	64	18	34	4	4	10	130	-	-	9	220
-	-	10	28	5	15	24	212	26	135	4	23	16	114	2	7	13	96

区 分	総 数		農 林 業		鉱 業		建 設 業		製 造 業		電 気・ガ 斯・ 熱 供 給・ 水 道 業		情 報 通 信 業		運 輸 業, 郵 便 業		卸 売 業, 小 売 業	
	事 業 所 数	従 業 者 数	事 業 所 数	従 業 者 数	事 業 所 数	従 業 者 数	事 業 所 数	従 業 者 数	事 業 所 数	従 業 者 数	事 業 所 数	従 業 者 数	事 業 所 数	従 業 者 数	事 業 所 数	従 業 者 数	事 業 所 数	従 業 者 数
稲 田	114	1,618	-	-	-	-	12	89	8	333	-	-	2	38	5	209	43	557
佐 和	56	552	-	-	-	-	10	78	4	28	-	-	1	3	4	52	16	153
高 場	173	7,916	-	-	-	-	12	118	21	5,779	-	-	3	191	9	177	45	809
高 野	133	1,463	1	2	-	-	15	143	7	125	1	4	-	-	4	97	35	282
後 台	9	71	-	-	-	-	7	48	-	-	-	-	-	-	-	-	1	19
前 浜	1	4	-	-	-	-	-	-	-	-	-	-	-	-	-	-	-	-
長堀町1丁目	2	3	-	-	-	-	-	-	-	-	-	-	-	-	-	-	-	-
長堀町2丁目	14	131	-	-	-	-	2	29	4	41	-	-	-	-	-	-	1	4
長堀町3丁目	12	79	-	-	-	-	-	-	-	-	-	-	-	-	-	-	5	48
松戸町1丁目	24	207	-	-	-	-	2	6	4	12	-	-	1	19	1	4	4	56
松戸町2丁目	14	152	-	-	-	-	1	15	2	39	-	-	1	34	1	2	4	26
松戸町3丁目	13	130	-	-	-	-	1	23	-	-	-	-	-	-	-	-	4	72
笹野町1丁目	48	1,384	-	-	-	-	5	50	-	-	-	-	-	-	-	-	8	178
笹野町2丁目	61	498	-	-	-	-	2	5	1	7	-	-	-	-	-	-	21	224
笹野町3丁目	28	163	-	-	-	-	3	18	2	26	-	-	-	-	1	8	8	45
後野1丁目	3	7	-	-	-	-	-	-	-	-	-	-	1	2	-	-	-	-
後野2丁目	1	5	-	-	-	-	1	5	-	-	-	-	-	-	-	-	-	-
小砂町1丁目	7	26	-	-	-	-	1	8	-	-	-	-	-	-	-	-	3	11
上野2丁目	3	4	-	-	-	-	-	-	-	-	-	-	-	-	-	-	-	-
はしかべ1丁目	19	93	-	-	-	-	3	18	-	-	-	-	-	-	-	-	5	30
はしかべ2丁目	20	97	-	-	-	-	-	-	2	16	-	-	-	-	-	-	6	19
大平1丁目	21	358	-	-	-	-	1	3	1	77	-	-	-	-	-	-	6	76
大平2丁目	10	24	-	-	-	-	2	8	1	7	-	-	-	-	-	-	2	3
大平3丁目	13	53	-	-	-	-	2	7	1	3	-	-	-	-	-	-	4	24
大平4丁目	15	144	-	-	-	-	1	4	2	27	-	-	-	-	1	12	3	26
東大島1丁目	38	302	-	-	-	-	5	23	-	-	-	-	1	25	1	15	8	85

令和3年6月1日現在

金融業, 保険業		不動産業, 物品賃貸業		学術研究, 専門・技術サービス業		宿泊業, 飲食サービス業		生活関連サービス業, 娯楽業		教育, 学習支援業		医療, 福祉		複合サービス事業		サービス業 (他に分類されないもの)	
事業所数	従業者数	事業所数	従業者数	事業所数	従業者数	事業所数	従業者数	事業所数	従業者数	事業所数	従業者数	事業所数	従業者数	事業所数	従業者数	事業所数	従業者数
-	-	6	21	1	2	9	59	10	142	1	3	10	126	-	-	7	39
-	-	1	2	1	4	3	49	4	33	1	1	7	103	-	-	4	46
5	38	7	47	2	16	18	279	19	74	6	91	17	212	-	-	9	85
2	4	4	20	1	1	12	74	12	25	11	25	17	428	1	7	10	226
-	-	-	-	-	-	-	-	-	-	-	-	1	4	-	-	-	-
-	-	-	-	-	-	-	-	1	4	-	-	-	-	-	-	-	-
-	-	1	2	-	-	-	-	-	-	1	1	-	-	-	-	-	-
-	-	-	-	1	3	-	-	1	11	1	9	3	32	-	-	1	2
-	-	-	-	-	-	1	2	2	2	1	1	2	19	-	-	1	7
-	-	-	-	1	7	1	14	3	18	3	56	2	9	-	-	2	6
-	-	-	-	1	2	1	5	1	10	1	1	1	18	-	-	-	-
-	-	-	-	2	22	1	3	1	1	2	4	1	4	-	-	1	1
4	135	4	8	4	36	7	68	7	21	3	11	4	359	-	-	2	518
1	12	4	18	8	29	6	80	3	10	7	52	4	39	-	-	4	22
-	-	4	37	-	-	5	13	4	6	-	-	1	10	-	-	-	-
-	-	-	-	1	3	-	-	1	2	-	-	-	-	-	-	-	-
-	-	-	-	-	-	-	-	-	-	-	-	-	-	-	-	-	-
-	-	-	-	-	-	-	-	1	2	1	1	-	-	-	-	1	4
-	-	-	-	2	2	-	-	1	2	-	-	-	-	-	-	-	-
-	-	1	2	1	2	2	10	1	3	1	2	4	23	-	-	1	3
-	-	-	-	2	7	-	-	5	13	1	3	2	13	-	-	2	26
-	-	2	11	1	7	3	111	3	3	-	-	1	4	1	17	2	49
-	-	-	-	1	1	1	1	1	2	1	1	1	1	-	-	-	-
-	-	1	2	1	11	-	-	3	4	-	-	-	-	-	-	1	2
-	-	-	-	-	-	2	11	3	12	-	-	1	15	1	5	1	32
-	-	2	6	3	28	6	33	6	24	2	4	1	6	1	6	2	47

区 分	総 数		農 林 業		鉱 業		建 設 業		製 造 業		電 気・ガ 斯・ 熱 供 給・ 水 道 業		情 報 通 信 業		運 輸 業, 郵 便 業		卸 売 業, 小 売 業	
	事 業 所 数	従 業 者 数	事 業 所 数	従 業 者 数	事 業 所 数	従 業 者 数	事 業 所 数	従 業 者 数	事 業 所 数	従 業 者 数	事 業 所 数	従 業 者 数	事 業 所 数	従 業 者 数	事 業 所 数	従 業 者 数	事 業 所 数	従 業 者 数
東大島2丁目	49	449	-	-	-	-	2	7	4	20	1	21	-	-	1	3	15	142
東大島3丁目	34	118	-	-	-	-	1	2	1	14	-	-	-	-	-	-	7	16
東大島4丁目	13	116	-	-	-	-	2	34	-	-	-	-	-	-	-	-	4	16
西大島1丁目	51	347	-	-	-	-	10	57	1	7	-	-	5	159	1	6	9	43
西大島2丁目	31	427	-	-	-	-	3	30	-	-	-	-	1	14	2	247	9	72
西大島3丁目	33	297	-	-	-	-	5	33	2	12	1	1	-	-	2	10	2	15
東石川1丁目	18	128	-	-	-	-	2	9	-	-	1	1	-	-	2	24	5	25
東石川2丁目	45	392	-	-	-	-	3	20	-	-	-	-	2	39	1	3	8	47
東石川3丁目	54	372	-	-	-	-	1	4	-	-	-	-	2	98	-	-	12	70
堂端1丁目	4	16	-	-	-	-	-	-	1	5	-	-	-	-	-	-	2	9
堂端2丁目	3	57	-	-	-	-	-	-	-	-	-	-	-	-	-	-	3	57
外野1丁目	13	87	-	-	-	-	1	1	2	4	-	-	-	-	-	-	3	31
外野2丁目	39	285	-	-	-	-	5	9	-	-	-	-	1	1	1	6	9	54
新光町	228	4,568	-	-	-	-	21	126	13	996	1	18	7	119	5	95	122	2,281
津田東1丁目	10	74	-	-	-	-	-	-	2	34	-	-	-	-	-	-	2	5
津田東2丁目	11	292	-	-	-	-	-	-	4	193	-	-	-	-	-	-	2	10
津田東3丁目	7	51	-	-	-	-	-	-	-	-	-	-	-	-	-	-	4	44
津田東4丁目	5	93	1	3	-	-	-	-	1	4	-	-	1	82	-	-	-	-
小貫山1丁目	2	16	-	-	-	-	-	-	-	-	-	-	-	-	-	-	-	-
小貫山2丁目	2	7	-	-	-	-	-	-	-	-	-	-	-	-	-	-	-	-
西光地1丁目	7	73	-	-	-	-	1	15	-	-	-	-	-	-	-	-	1	1
西光地2丁目	20	143	-	-	-	-	2	3	1	6	-	-	1	1	-	-	8	54
西光地3丁目	12	150	-	-	-	-	2	22	-	-	-	-	-	-	-	-	-	-
稲田1丁目	7	19	-	-	-	-	-	-	-	-	-	-	-	-	-	-	3	5
高場1丁目	48	363	-	-	-	-	1	3	1	1	-	-	4	89	-	-	9	87
高場2丁目	11	85	-	-	-	-	-	-	-	-	-	-	-	-	-	-	4	26

令和3年6月1日現在

金融業, 保険業		不動産業, 物品賃貸業		学術研究, 専門・技術サービス業		宿泊業, 飲食サービス業		生活関連サービス業, 娯楽業		教育, 学習支援業		医療, 福祉		複合サービス事業		サービス業 (他に分類されないもの)	
事業所数	従業者数	事業所数	従業者数	事業所数	従業者数	事業所数	従業者数	事業所数	従業者数	事業所数	従業者数	事業所数	従業者数	事業所数	従業者数	事業所数	従業者数
-	-	1	1	3	63	8	54	11	29	2	4	-	-	-	-	1	105
1	4	1	2	2	3	3	9	7	18	3	7	7	24	-	-	1	19
-	-	-	-	-	-	-	-	2	20	-	-	4	44	-	-	1	2
-	-	3	7	2	12	7	22	8	15	2	3	-	-	-	-	3	16
-	-	2	5	2	13	2	8	6	16	-	-	4	22	-	-	-	-
-	-	2	4	3	5	2	13	2	2	3	8	4	73	-	-	5	121
2	42	2	10	1	5	1	6	2	6	-	-	-	-	-	-	-	-
4	42	7	49	4	8	7	60	1	5	2	10	2	65	-	-	4	44
-	-	18	30	1	5	7	36	3	5	3	4	6	94	-	-	1	26
-	-	-	-	-	-	-	-	-	-	-	-	-	-	-	-	1	2
-	-	-	-	-	-	-	-	-	-	-	-	-	-	-	-	-	-
-	-	-	-	-	-	1	14	3	10	1	2	1	17	-	-	1	8
-	-	6	13	1	1	4	9	7	32	-	-	-	-	-	-	5	160
2	8	1	29	9	31	25	383	9	241	1	4	1	9	1	15	10	213
-	-	-	-	-	-	2	7	1	2	-	-	1	18	-	-	2	8
-	-	-	-	-	-	1	3	1	3	1	1	1	15	-	-	1	67
-	-	-	-	-	-	-	-	-	-	3	7	-	-	-	-	-	-
-	-	1	3	-	-	-	-	1	1	-	-	-	-	-	-	-	-
-	-	-	-	-	-	-	-	-	-	1	1	1	15	-	-	-	-
-	-	-	-	-	-	-	-	1	1	-	-	1	6	-	-	-	-
-	-	-	-	1	8	1	5	-	-	-	-	3	44	-	-	-	-
-	-	1	19	-	-	5	57	2	3	-	-	-	-	-	-	-	-
-	-	1	23	-	-	3	28	3	12	-	-	3	65	-	-	-	-
-	-	-	-	-	-	1	4	1	2	1	1	-	-	1	7	-	-
2	26	4	9	2	13	8	37	5	8	6	29	5	51	1	10	-	-
-	-	1	3	3	24	1	10	1	1	-	-	1	21	-	-	-	-

区 分	総 数		農 林 漁 業		鉱 業		建 設 業		製 造 業		電 気・ガ 斯・ 熱 供 給・ 水 道 業		情 報 通 信 業		運 輸 業, 郵 便 業		卸 売 業, 小 売 業	
	事 業 所 数	従 業 者 数	事 業 所 数	従 業 者 数	事 業 所 数	従 業 者 数	事 業 所 数	従 業 者 数	事 業 所 数	従 業 者 数	事 業 所 数	従 業 者 数	事 業 所 数	従 業 者 数	事 業 所 数	従 業 者 数	事 業 所 数	従 業 者 数
高場3丁目	40	194	-	-	-	-	2	17	-	-	-	-	-	-	1	19	4	26
高場4丁目	28	376	-	-	-	-	2	8	-	-	-	-	1	218	1	31	6	36
高場5丁目	16	173	-	-	-	-	1	5	-	-	-	-	-	-	1	27	3	68
高場6丁目	2	2	-	-	-	-	-	-	-	-	-	-	-	-	-	-	-	-
小 計	4,033	58,516	5	27	-	-	370	2,821	240	18,917	9	65	78	2,129	107	2,613	1,047	11,195

令和3年6月1日現在

金融業, 保険業		不動産業, 物品賃貸業		学術研究, 専門・技術サービス業		宿泊業, 飲食サービス業		生活関連サービス業, 娯楽業		教育, 学習支援業		医療, 福祉		複合サービス事業		サービス業 (他に分類されないもの)	
事業所数	従業者数	事業所数	従業者数	事業所数	従業者数	事業所数	従業者数	事業所数	従業者数	事業所数	従業者数	事業所数	従業者数	事業所数	従業者数	事業所数	従業者数
-	-	9	27	2	10	5	14	6	18	2	5	3	7	-	-	6	51
-	-	8	36	1	8	3	7	2	4	2	3	2	25	-	-	-	-
-	-	1	2	-	-	1	2	2	4	-	-	6	64	-	-	1	1
-	-	2	2	-	-	-	-	-	-	-	-	-	-	-	-	-	-
49	664	225	924	154	1,803	581	4,554	443	2,010	163	1,064	332	5,773	15	442	215	3,515

区 分	総 数		農 林 業		鉱 業		建 設 業		製 造 業		電 気・ガ 斯・ 熱 供 給・ 水 道 業		情 報 通 信 業		運 輸 業, 郵 便 業		卸 売 業, 小 売 業	
	事 業 所 数	従 業 者 数	事 業 所 数	従 業 者 数	事 業 所 数	従 業 者 数	事 業 所 数	従 業 者 数	事 業 所 数	従 業 者 数	事 業 所 数	従 業 者 数	事 業 所 数	従 業 者 数	事 業 所 数	従 業 者 数	事 業 所 数	従 業 者 数
海門町1丁目	14	112	-	-	-	-	-	-	1	8	-	-	-	-	1	16	3	15
海門町2丁目	19	91	-	-	-	-	3	29	6	29	-	-	-	-	-	-	5	21
栄町1丁目	12	49	-	-	-	-	5	22	2	4	-	-	-	-	-	-	4	11
栄町2丁目	21	202	-	-	-	-	5	27	2	50	-	-	-	-	-	-	5	104
山ノ上町	1	2	-	-	-	-	-	-	-	-	-	-	-	-	-	-	-	-
釈迦町	52	326	1	-	-	-	7	30	3	10	-	-	-	-	7	77	14	77
湊中央1丁目	33	119	-	-	-	-	-	-	-	-	-	-	-	-	-	-	14	33
湊中央2丁目	28	127	-	-	-	-	1	7	3	13	-	-	-	-	1	2	10	63
湊本町	81	607	-	-	-	-	3	12	1	2	-	-	-	-	-	-	45	273
東本町	26	65	1	9	-	-	3	8	-	-	-	-	-	-	-	-	12	30
富士ノ上	8	19	-	-	-	-	3	8	1	3	-	-	-	-	-	-	3	6
和田町1丁目	15	55	-	-	-	-	4	28	-	-	-	-	-	-	-	-	6	15
和田町2丁目	6	17	-	-	-	-	2	4	2	7	-	-	-	-	-	-	1	4
和田町3丁目	10	120	-	-	-	-	-	-	3	79	-	-	-	-	2	17	2	6
牛久保1丁目	8	19	-	-	-	-	1	4	1	2	-	-	-	-	-	-	1	2
牛久保2丁目	7	15	-	-	-	-	3	8	-	-	-	-	-	-	-	-	2	3
殿山町1丁目	6	21	-	-	-	-	1	5	1	3	-	-	-	-	-	-	1	6
殿山町2丁目	20	81	-	-	-	-	4	12	4	29	-	-	-	-	-	-	4	20
湊泉町	17	110	-	-	-	-	3	9	2	24	-	-	-	-	-	-	7	21
八幡町	15	141	-	-	-	-	5	37	3	30	-	-	-	-	1	5	3	11
洞下町	3	10	-	-	-	-	2	5	-	-	-	-	-	-	-	-	-	-
館山	7	23	-	-	-	-	-	-	-	-	-	-	-	-	-	-	-	-
幸町	19	198	-	-	-	-	2	6	-	-	-	-	-	-	1	19	3	7
相金町	36	212	-	-	-	-	9	38	5	32	-	-	-	-	-	-	7	92
田中後	45	972	-	-	-	-	7	66	2	595	-	-	-	-	1	5	10	140
峰後	16	72	-	-	-	-	3	8	-	-	-	-	-	-	-	-	5	35
関戸	2	30	-	-	-	-	1	9	1	21	-	-	-	-	-	-	-	-
浅井内	3	10	-	-	-	-	1	3	1	2	-	-	-	-	-	-	1	5

令和3年6月1日現在

金融業, 保険業		不動産業, 物品賃貸業		学術研究, 専門・技術サービス業		宿泊業, 飲食サービス業		生活関連サービス業, 娯楽業		教育, 学習支援業		医療, 福祉		複合サービス事業		サービス業 (他に分類されないもの)	
事業所数	従業者数	事業所数	従業者数	事業所数	従業者数	事業所数	従業者数	事業所数	従業者数	事業所数	従業者数	事業所数	従業者数	事業所数	従業者数	事業所数	従業者数
1	24	-	-	-	-	3	29	4	14	-	-	-	-	-	-	1	6
-	-	-	-	-	-	1	2	1	1	-	-	-	-	1	1	2	8
-	-	-	-	-	-	-	-	-	-	-	-	-	-	-	-	1	12
-	-	-	-	1	2	-	-	5	11	-	-	2	2	-	-	1	6
-	-	1	2	-	-	-	-	-	-	-	-	-	-	-	-	-	-
1	32	1	1	-	-	3	7	6	23	2	10	4	50	-	-	3	9
-	-	3	7	1	2	6	15	2	7	-	-	5	40	-	-	2	15
2	12	-	-	-	-	4	7	4	20	1	1	1	1	-	-	1	1
4	63	2	4	-	-	19	223	5	11	-	-	1	14	1	5	-	-
-	-	1	3	-	-	3	7	5	6	-	-	-	-	-	-	1	2
-	-	-	-	-	-	-	-	-	-	-	-	-	-	-	-	1	2
-	-	-	-	-	-	2	4	2	2	-	-	1	6	-	-	-	-
-	-	-	-	-	-	-	-	-	-	-	-	-	-	-	-	1	2
-	-	-	-	1	14	1	4	1	-	-	-	-	-	-	-	-	-
-	-	-	-	-	-	2	6	1	1	-	-	1	2	-	-	1	2
-	-	-	-	-	-	-	-	1	2	-	-	-	-	1	2	-	-
-	-	1	1	-	-	-	-	1	2	-	-	1	4	-	-	-	-
-	-	-	-	-	-	1	2	1	2	2	2	3	10	-	-	1	4
-	-	-	-	-	-	-	-	1	1	-	-	1	4	-	-	3	51
-	-	-	-	-	-	-	-	-	-	-	-	2	57	-	-	1	1
-	-	-	-	-	-	-	-	-	-	-	-	-	-	-	-	1	5
-	-	-	-	-	-	-	-	-	-	-	-	-	-	-	-	7	23
-	-	-	-	-	-	1	1	6	8	-	-	4	144	-	-	2	13
-	-	-	-	1	1	4	8	4	10	2	7	1	12	1	5	2	7
-	-	2	3	1	6	7	84	9	25	3	5	2	10	-	-	1	33
-	-	1	2	1	9	2	7	3	10	-	-	-	-	-	-	1	1
-	-	-	-	-	-	-	-	-	-	-	-	-	-	-	-	-	-
-	-	-	-	-	-	-	-	-	-	-	-	-	-	-	-	-	-

区 分	総 数		農 林 業		鉱 業		建 設 業		製 造 業		電 気・ガ 斯・ 熱 供 給・ 水 道 業		情 報 通 信 業		運 輸 業, 郵 便 業		卸 売 業, 小 売 業	
	事 業 所 数	従 業 者 数	事 業 所 数	従 業 者 数	事 業 所 数	従 業 者 数	事 業 所 数	従 業 者 数	事 業 所 数	従 業 者 数	事 業 所 数	従 業 者 数	事 業 所 数	従 業 者 数	事 業 所 数	従 業 者 数	事 業 所 数	従 業 者 数
沢メキ	18	519	-	-	-	-	-	-	16	509	-	-	-	-	1	9	-	-
道メキ	10	52	-	-	-	-	1	3	3	9	-	-	-	-	-	-	4	31
廻り目	1	6	-	-	-	-	-	-	1	6	-	-	-	-	-	-	-	-
鍛冶屋窪	2	11	-	-	-	-	-	-	-	-	-	-	-	-	-	-	-	-
湊中原	7	13	-	-	-	-	1	1	-	-	-	-	-	-	-	-	2	4
赤坂	8	36	-	-	-	-	3	12	-	-	-	-	-	-	-	-	2	13
西赤坂	4	6	-	-	-	-	1	1	-	-	-	-	-	-	-	-	-	-
和尚塚	7	15	-	-	-	-	1	2	1	1	-	-	-	-	-	-	1	4
烏ヶ台	9	159	-	-	-	-	1	18	4	9	-	-	-	-	-	-	-	-
十三奉行	9	131	-	-	-	-	-	-	7	114	-	-	-	-	-	-	2	17
西十三奉行	24	357	-	-	-	-	4	11	3	17	-	-	-	-	2	192	5	56
田宮原	16	66	-	-	-	-	4	11	3	22	-	-	-	-	-	-	4	22
新堤	3	58	-	-	-	-	-	-	-	-	-	-	-	-	-	-	-	-
小谷金	3	15	-	-	-	-	1	12	-	-	-	-	-	-	1	1	-	-
部田野	26	225	-	-	-	-	5	19	7	66	-	-	-	-	6	100	3	21
柳沢	15	175	-	-	-	-	3	32	-	-	-	-	-	-	-	-	3	61
柳が丘	15	69	-	-	-	-	6	21	-	-	-	-	1	1	-	-	-	-
美田多町	1	11	-	-	-	-	-	-	-	-	-	-	-	-	-	-	1	11
南神敷台	18	194	-	-	-	-	3	11	1	105	-	-	-	-	-	-	4	44
北神敷台	17	90	-	-	-	-	3	33	-	-	-	-	-	-	-	-	4	15
平磯町	90	629	-	-	-	-	12	60	10	312	-	-	-	-	1	15	25	79
平磯遠原町	17	66	1	9	-	-	3	12	4	14	-	-	-	-	1	2	1	2
磯崎町	55	292	-	-	-	-	9	18	2	14	-	-	1	1	-	-	8	19
阿字ヶ浦町	90	839	2	41	-	-	9	43	7	78	-	-	2	2	2	9	17	156
山崎	38	1,190	-	-	-	-	3	91	17	743	-	-	-	-	8	238	7	101
小 計	1,033	9,049	5	59	-	-	151	796	130	2,962	-	-	4	4	36	707	261	1,656
総 数	5,066	67,565	10	86	-	-	521	3,617	370	21,879	9	65	82	2,133	143	3,320	1,308	12,851

資料：令和3年経済センサス-活動調査 (注) 公務を除く

令和3年6月1日現在

金融業, 保険業		不動産業, 物品賃貸業		学術研究, 専門・技術サービス業		宿泊業, 飲食サービス業		生活関連サービス業, 娯楽業		教育, 学習支援業		医療, 福祉		複合サービス事業		サービス業 (他に分類されないもの)	
事業所数	従業者数	事業所数	従業者数	事業所数	従業者数	事業所数	従業者数	事業所数	従業者数	事業所数	従業者数	事業所数	従業者数	事業所数	従業者数	事業所数	従業者数
-	-	1	1	-	-	-	-	-	-	-	-	-	-	-	-	-	-
-	-	-	-	-	-	-	-	-	-	-	-	1	7	-	-	1	2
-	-	-	-	-	-	-	-	-	-	-	-	-	-	-	-	-	-
-	-	-	-	-	-	-	-	1	4	-	-	-	-	-	-	1	7
-	-	-	-	2	4	-	-	-	-	-	-	1	2	-	-	1	2
-	-	-	-	-	-	1	2	1	1	-	-	1	8	-	-	-	-
-	-	-	-	-	-	1	1	2	4	-	-	-	-	-	-	-	-
-	-	-	-	2	6	-	-	1	1	-	-	-	-	-	-	1	1
1	2	-	-	-	-	-	-	-	-	-	-	3	130	-	-	-	-
-	-	-	-	-	-	-	-	-	-	-	-	-	-	-	-	-	-
-	-	-	-	1	43	1	15	5	6	-	-	1	12	-	-	2	5
-	-	1	4	1	1	-	-	1	1	-	-	1	2	-	-	1	3
-	-	-	-	-	-	-	-	-	-	-	-	2	56	-	-	1	2
-	-	-	-	-	-	-	-	-	-	-	-	-	-	-	-	1	2
-	-	-	-	-	-	3	11	-	-	-	-	-	-	-	-	2	8
-	-	-	-	-	-	2	8	-	-	-	-	5	71	-	-	2	3
-	-	-	-	1	1	2	7	3	3	-	-	1	2	-	-	1	34
-	-	-	-	-	-	-	-	-	-	-	-	-	-	-	-	-	-
-	-	1	4	-	-	1	3	2	2	3	9	2	13	-	-	1	3
-	-	1	4	1	4	1	13	4	14	1	1	2	6	-	-	-	-
1	2	4	5	5	16	6	38	11	14	2	2	7	57	1	3	5	26
-	-	1	2	-	-	2	3	-	-	-	-	2	11	-	-	2	11
-	-	-	-	2	3	11	73	10	17	1	1	7	121	2	17	2	8
-	-	-	-	2	6	31	130	6	262	1	1	8	103	-	-	3	8
-	-	1	3	1	4	-	-	-	-	-	-	-	-	-	-	1	10
10	135	22	46	24	122	121	710	109	485	18	39	73	957	7	33	62	338
59	799	247	970	178	1,925	702	5,264	552	2,495	181	1,103	405	6,730	22	475	277	3,853

23. 従業上の地位別従業者数

区 分		従 業 者 数					臨時雇用者
		総 数	個人業主	無 給 の 家族従業者	常用雇用者		
					正社員 正職員	正社員・ 正職員 以外	
平成26年		72,873	2,365	637	43,055	21,171	2,660
28		67,361	2,272	823	37,857	22,042	1,384
区 分		総 数	個人業主	無 給 の 家族従業者	常用雇用者		臨時雇用者
令和3年		67,565	1,871	575	無期雇用者	有期雇用者	
令 和 三 年 の 内 訳	農 林 漁 業	86	-	-	53	8	7
	鉱 業	-	-	-	-	-	-
	建 設 業	3,617	131	44	2,452	270	87
	製 造 業	21,879	79	35	18,380	2,915	20
	電 気 ・ ガ ス ・ 熱 供 給 ・ 水 道 業	65	-	-	55	-	-
	情 報 通 信 業	2,133	4	-	1,840	172	6
	運 輸 業 , 郵 便 業	3,320	1	1	2,675	488	33
	卸 売 業 , 小 売 業	12,851	392	169	6,666	4,364	560
	金 融 業 , 保 険 業	799	2	1	681	89	-
	不 動 産 業 貸 借 業 , 学 術 研 究 業	970	77	23	441	161	9
	専 門 ・ 技 術 サ ー ビ ス 業	1,925	75	12	1,516	158	36
	宿 泊 業 , 飲 食 サ ー ビ ス 業	5,264	401	159	2,074	2,214	279
	生 活 関 連 サ ー ビ ス 業 , 娯 楽 業	2,495	369	67	1,052	801	110
	教 育 , 学 習 支 援 業	1,103	125	13	561	344	18
	医 療 , 福 祉	6,730	166	29	4,701	1,442	147
複 合 サ ー ビ ス 事 業	475	2	-	369	95	2	
サ ー ビ ス 業 (他に分類されないもの)	3,853	47	22	2,518	989	34	
公 務 (他に分類されないもの)	-	-	-	-	-	-	

資料：平成26年経済センサス-基礎調査 7月1日現在
 平成28年経済センサス-活動調査 6月1日現在 (注)公務を除く
 令和3年経済センサス-活動調査 6月1日現在 (注)公務を除く

(注)正社員・正職員 …一般に正社員,正職員として処遇されている人

正社員・正職員以外…契約社員,嘱託,パートタイマー,アルバイト,それに近い雇用形態で処遇されている人

無 期 雇 用 者 …雇用契約期間を定めずに雇用されている人(定年まで雇用される場合を含む)

有 期 雇 用 者 …1か月以上の雇用期間を定めて雇用されている人

4. 農

業

24. 農業経営体数，人員及び農家数

各年2月1日現在

区 分	農 業 経営体		農家の世帯員数（人）			基幹的農業従事者数（人）			
		家族経営	計	男	女	計	男	女	
平成22年	1,262	1,261	4,678	2,254	2,424	1,789	913	876	
27	1,054	1,047	3,604	1,787	1,817	1,632	845	787	
令和2	847	836	2,663	1,324	1,339	1,262	693	569	
令和二年の旧市町村別内訳	那珂湊町	122	121	386	186	200	212	116	96
	平磯町	13	13	38	22	16	18	10	8
	前渡村2-2	81	80	278	140	138	152	75	77
	勝田町	308	303	963	481	482	386	218	168
	佐野村	155	153	487	231	256	220	119	101
	前渡村2-1	168	166	511	264	247	274	155	119

区 分	総農家数 (戸)			経営耕地規模別面積（a）						
	販売農家	自給的農家		50a未満	50a以上 100a未満	100a以上 150a未満	150a以上 200a未満	200a以上 300a未満	300a以上	
平成22年	1,896	1,261	635	8,666	27,291	30,570	22,615	35,889	58,870	
27	1,699	1,045	654	6,408	23,367	23,848	19,076	25,480	72,475	
令和2	1,459	833	626	5,188	18,733	17,782	13,356	19,669	77,069	
令和二年の旧市町村別内訳	那珂湊町	160	121	39	410	2,029	2,420	2,675	4,577	14,792
	平磯町	32	13	19	150	340	-	177	545	1,608
	前渡村2-2	106	79	27	398	1,733	1,975	828	1,655	6,837
	勝田町	577	302	275	1,820	7,352	6,311	6,147	4,985	31,768
	佐野村	334	153	181	1,501	4,308	2,699	1,340	3,161	5,573
	前渡村2-1	250	165	85	909	2,971	4,377	2,189	4,746	16,491

資料：農(林)業センサス

(注) 農 家：調査日現在の経営耕地面積が10a以上の農業を営む世帯，又は10a未満で調査日前1年間の農産物販売金額が15万円以上あった世帯をいう

基幹的農業従事者：ふだん仕事として、主に自営農業に従事した世帯員

販売農家：経営耕地面積が30a以上，又は農産物販売金額が50万円以上の農家

自給的農家：経営耕地面積が30a未満かつ農産物販売金額が50万円未満の農家

※平成22年以降の農家の世帯員数は，集計方法が変更されたことに伴い，販売農家のみの数値

※前渡村2-1は，現馬渡，長砂，足崎 前渡村2-2は，現阿字ヶ浦町

25. 地目別耕地面積

単位：a
各年2月1日現在

区 分	経営耕地面積	田	畑	樹園地
平成22年	161,994	74,595	87,188	211
27	139,053	64,076	74,538	439
令和2	151,797	87,721	63,886	190
令和二年の旧市町村別内訳	那珂湊町	14,601	12,242	60
	平磯町	1,430	1,390	-
	前渡村2-2	6,287	7,139	-
	勝田町	38,445	19,876	62
	佐野村	9,977	8,560	45
	前渡村2-1	16,981	14,679	23

資料：農(林)業センサス

※ 前渡村2-1は、現 馬渡、長砂、足崎 前渡村2-2は、現 阿字ヶ浦町

26. 主要農作物の作付面積及び収穫量

単位：作付面積 (ha)
収穫量 (t)

区 分	令和2年		令和3年		令和4年	
	作付面積	収穫量	作付面積	収穫量	作付面積	収穫量
水 稻	976	5,250	915	5,100	866	4,690
小 麦	X	X	X	X	3	14
二条大麦	13	19	X	X	X	X
六条大麦	10	19	7	24	5	16
はだか麦	-	-	-	-	-	-
大 豆	11	6	7	7	4	5
そ ば	X	X	5	4	6	7
な た ね	X	X	X	X	X	X

資料：関東農林水産統計年報

27. 農地の転用件数及び面積

区 分	市街化区域		市街化調整区域		合 計	
	件 数	面積(ha)	件 数	面積(ha)	件 数	面積(ha)
令和2年度	389	18.11	120	8.97	509	27.08
3	359	18.76	108	7.22	467	25.98
4	344	16.60	93	5.47	437	22.07
5	333	18.49	111	5.50	444	23.99
6	329	17.72	104	6.53	433	24.25

資料：農業委員会事務局

5. 商業・工業・水産業

28. 商業の推移

各年6月1日現在

区 分		商店(事業所)数	従業者数 (人)	年間販売額 (百万円)	売場面積 (㎡)	
昭和54年		2,267	8,366	138,639	89,318	
57		2,428	9,534	195,551	106,603	
60		1,874	9,868	227,820	126,616	
63		1,847	9,581	244,472	125,211	
平成3		1,959	10,157	312,609	143,957	
6		1,868	11,059	342,005	152,015	
9		1,824	11,816	356,046	166,398	
11		1,912	13,596	444,110	211,065	
14		1,730	12,488	361,945	213,167	
16		1,674	12,653	352,671	224,080	
19		1,534	11,614	358,909	230,697	
24		1,120	8,609	273,573	206,967	
26		1,154	9,348	296,205	237,473	
28		1,247	11,311	355,600	230,417	
令和3		1,136	10,531	307,221	240,432	
卸売業		217	1,844	134,686	-	
令和三年	内 訳	各種商品	1	8	X	-
		繊維・衣服等	4	27	697	-
		飲食料品	38	450	17,706	-
		建築材料・鉱物・ 金属材料等	61	539	23,545	-
		機械器具	83	671	85,016	-
		その他	30	149	X	-
小売業		919	8,687	172,535	240,432	
の内 訳	内 訳	各種商品	3	48	1,333	1,928
		織物・衣服・ 身のまわり品	114	926	17,828	40,456
		飲食料品	295	3,512	51,891	59,176
		機械器具	154	1,134	39,873	22,361
		その他	353	3,067	61,610	116,511

資料：平成19年まで「茨城の商業」平成24, 28, 令和3年「経済センサス-活動調査」

平成26年「経済センサス-基礎調査 茨城県結果」

(注) 平成6, 11, 26年調査は7月1日現在 平成24年は2月1日現在 平成28, 令和3年は6月1日現在

※ 平成24, 26, 28, 令和3年の調査は、日本標準産業分類の第12回改定及び調査設計の大幅変更を行ったことに伴い、19年調査とは接続しない。

29. 県内各市の商業状況

令和3年6月1日現在

区 分	事業所数	従業者数(人)	年間販売額(百万円)
茨 城 県	22,812	186,191	6,489,387
水 戸 市	2,717	25,745	1,568,693
日 立 市	1,256	10,400	317,602
土 浦 市	1,257	11,595	508,729
古 河 市	1,184	8,972	244,513
石 岡 市	589	4,398	156,917
結 城 市	436	3,368	91,963
龍 ヶ 崎 市	489	4,637	108,681
下 妻 市	447	3,335	110,803
常 総 市	499	3,518	116,189
常 陸 太 田 市	350	2,443	43,098
高 萩 市	237	1,785	29,022
北 茨 城 市	323	2,552	45,795
笠 間 市	650	4,203	101,216
取 手 市	595	5,364	130,221
牛 久 市	498	4,515	105,817
つ く ば 市	1,794	17,010	590,694
ひ た ち な か 市	1,136	10,531	307,221
鹿 嶋 市	487	4,252	120,690
潮 来 市	252	1,952	49,665
守 谷 市	377	3,652	102,785
常 陸 大 宮 市	373	2,592	51,541
那 珂 市	384	2,871	77,168
筑 西 市	907	6,373	187,591
坂 東 市	461	2,991	76,618
稲 敷 市	362	2,439	53,627
か す み が う ら 市	254	2,149	66,340
桜 川 市	394	2,153	41,631
神 栖 市	706	6,373	244,648
行 方 市	320	1,830	41,267
鉾 田 市	382	2,606	65,221
つ く ば み ら い 市	251	2,057	73,232
小 美 玉 市	357	3,084	116,162

資料：経済センサス-活動調査

30. 工業の推移

区 分	事業所数	従業者数 (人)			現金給与 総額 (万円)	原材料 使用額等 (万円)	製造品 出荷額等 (万円)	
		総 数	男	女				
平成28年	223	20,265	16,169	4,096	11,713,077	55,521,948	87,346,290	
29	210	20,878	16,576	4,302	12,338,259	50,766,304	86,409,266	
30	205	22,611	17,837	4,774	13,379,275	59,708,616	100,199,855	
令和元	204	23,024	18,427	4,597	14,532,448	68,194,776	110,809,804	
2	196	23,269	18,407	4,862	14,450,633	64,933,270	104,920,340	
3	192	20,063	15,637	4,426	12,173,069	52,997,605	90,282,701	
4	189	22,388	-	-	14,089,649	61,720,780	101,044,162	
5	214	22,446	-	-	12,953,079	74,758,658	118,444,272	
令 和 五 年 の 内 訳	食 料 品	49	1,799	-	-	510,631	4,405,126	5,582,980
	飲料・たばこ・飼料	1	2	-	-	X	X	X
	織 維	3	14	-	-	2,298	631	5,401
	木 材 ・ 木 製 品	4	74	-	-	24,229	135,007	199,244
	家 具 ・ 装 備 品	3	27	-	-	6,191	30,090	53,091
	パルプ・紙・紙加工品	9	725	-	-	289,392	2,953,564	3,590,624
	印刷・同関連業	9	88	-	-	21,719	24,433	60,010
	化 学	2	51	-	-	X	X	X
	石油・石炭製品	-	-	-	-	-	-	-
	プラスチック製品	8	327	-	-	152,720	512,169	975,632
	ゴ ム 製 品	2	113	-	-	X	X	X
	なめし革・同製品・毛皮	-	-	-	-	-	-	-
	窯業・土石製品	9	398	-	-	172,879	251,338	450,272
	鉄 鋼	2	15	-	-	X	X	X
	非 鉄 金 属	1	9	-	-	X	X	X
	金 属 製 品	20	543	-	-	221,044	522,765	1,228,053
	はん用機械	13	972	-	-	349,095	1,979,949	2,498,378
	生産用機械	22	3,576	-	-	2,803,425	21,888,767	36,029,183
	業務用機械	5	178	-	-	132,932	404,077	750,593
	電子部品・デバイス	6	1,635	-	-	917,424	4,567,973	7,110,274
電 気 機 械	23	7,791	-	-	4,810,538	22,501,287	40,576,206	
情報通信機械	2	199	-	-	X	X	X	
輸送用機械	8	3,794	-	-	2,501,764	14,540,051	19,196,654	
その他の製造業	13	116	-	-	36,798	41,431	137,677	

資料：平成28年「経済センサス-活動調査（製造業）茨城県結果」
 平成29年～令和2年「茨城の工業（工業統計調査結果報告書）」
 令和3年「経済センサス-活動調査産業別集計（製造業・詳細版）茨城県結果」
 令和4年～「経済構造実態調査（製造業事業所調査）茨城県結果」

(注) 従業者数1～3人の事業者は除く。

3 1. 県内各市の工業状況

令和6年6月1日現在

区 分	事業所数 (所)	従業者数 (人)	製造品出荷額 等 (万円)
茨 城 県	5,689	275,558	1,500,670,298
水 戸 市	237	5,846	17,132,584
日 立 市	319	20,620	130,569,557
土 浦 市	170	15,412	97,909,058
古 河 市	430	18,352	110,860,476
石 岡 市	147	5,217	31,029,959
結 城 市	181	7,425	25,926,724
龍 ヶ 崎 市	119	7,937	35,660,263
下 妻 市	140	5,695	18,881,569
常 総 市	270	11,790	48,667,100
常 陸 太 田 市	103	2,101	4,258,513
高 萩 市	56	3,105	14,629,681
北 茨 城 市	136	7,140	27,639,955
笠 間 市	170	6,129	18,898,455
取 手 市	60	7,801	30,649,775
牛 久 市	66	3,973	18,083,459
つ く ば 市	246	11,450	43,951,852
ひたちなか市	214	22,446	121,969,289
鹿 嶋 市	65	5,061	98,305,703
潮 来 市	53	1,577	6,476,501
守 谷 市	81	3,886	26,039,188
常 陸 大 宮 市	108	4,289	12,927,999
那 珂 市	80	2,457	5,809,460
筑 西 市	321	13,971	65,420,937
坂 東 市	253	8,113	46,066,216
稲 敷 市	150	4,354	16,905,932
かすみがうら市	78	5,264	26,235,274
桜 川 市	205	4,183	12,423,572
神 栖 市	211	14,123	191,166,804
行 方 市	87	2,785	5,101,411
鉾 田 市	57	1,318	5,283,025
つくばみらい市	85	6,164	43,120,820
小 美 玉 市	139	7,028	26,042,594

資料：令和6年経済構造実態調査（製造業事業所調査）茨城県結果

3 2. 融資制度利用状況

単位：千円

区 分		年 度		令和元年	令和2年	令和3年	令和4年	令和5年	令和6年
		件数	貸付額						
総	数	件数		235	45	142	120	162	193
		貸付額		1,088,056	219,960	658,770	529,840	798,794	871,380
事業 業 資 金	自	計	件数	90	16	64	46	67	82
			貸付額	572,076	103,500	405,250	294,450	468,844	526,540
	治	設備資金	件数	25	3	11	14	13	23
			貸付額	125,625	14,431	30,548	82,593	66,690	134,338
	融	運転資金	件数	78	16	57	37	61	61
			貸付額	446,451	89,069	374,702	211,857	402,154	392,202
	振	計	件数	1	-	1	-	-	-
			貸付額	20,000	-	20,000	-	-	-
	興	設備資金	件数	1	-	1	-	-	-
			貸付額	20,000	-	20,000	-	-	-
	融	運転資金	件数	-	-	-	-	-	-
			貸付額	-	-	-	-	-	-
特別 別 融 資	短	計	件数	144	29	77	74	96	111
			貸付額	495,980	116,460	233,520	235,390	315,950	344,840
	期	設備資金	件数	36	5	26	54	24	34
			貸付額	88,913	11,960	59,269	181,300	54,089	85,950
	資	運転資金	件数	113	24	52	20	72	79
			貸付額	407,067	104,500	174,251	54,090	261,861	258,890
融 資	計	件数	-	-	-	-	1	-	
		貸付額	-	-	-	-	14,000	-	
	経済活性化資金	設備資金	件数	-	-	-	-	1	-
			貸付額	-	-	-	-	14,000	-
	融 資	運転資金	件数	-	-	-	-	-	-
			貸付額	-	-	-	-	-	-

資料：商工振興課

(注) 計の件数及び総数の件数については、設備資金、運転資金の同時貸付けを1件として集計した。

3.3. 漁業経営体数，人員及び漁船数

各年11月1日現在

区 分	漁業 経営体	海上作業従事者(人)				漁業就業者(人)			新 規 就業者 (人)	漁船				
		計	家族	団体経 営体の 責任の ある者	雇用者	計	男	女		無動力 (隻)	船外機付 (隻)	動力 (隻)	トン数 (T)	
平成25年	70	105	64	-	41	115	107	8	-	1	18	59	687.8	
30	57	100	54	1	45	78	77	1	2	-	21	47	690.0	
令和5	43	62	39	-	23	67	66	1	-	1	13	42	650.4	
令和五年 の内訳	磯崎	15	26	19	-	7	23	23	-	-	-	3	13	71.8
	那珂湊	28	36	20	-	16	44	43	1	-	1	10	29	578.6

資料：漁業センサス

(注) 海上作業従事者：満15歳以上で、11月1日現在で海上作業に従事した者

漁業就業者：満15歳以上で、過去1年間に漁業の海上作業に年間30日以上従事した者

3.4. 主要品目の魚種別漁獲量

単位：t

区 分	平成28年		平成29年		平成30年	
	漁獲量	合計	漁獲量	合計	漁獲量	合計
上位 1	まぐろ類	343	まぐろ類	167	まぐろ類	202
2	ひらめ・かれい類	177	いわし類	167	ひらめ・かれい類	132
3	いわし類	64	ひらめ・かれい類	128	いわし類	124
4	さめ類	34	いか類	94	さめ類	64
5	いか類	20	あなご類	41	貝類	58
6	たい類	17	たこ類	36	たい類	36
7	たこ類	12	たい類	30	たこ類	19
8	すずき類	11	すずき類	16	えび類	18
9	ふぐ類	8	あじ類	15	ぶり類	8
10	かに類	7	ぶり類	14	すずき類	8

資料：関東農林水産統計年報

(注) 平成30年で市町村別統計は廃止

6. 觀

光

35. 国営ひたち海浜公園入園者状況

単位：人

区 分	令和3年	令和4年	令和5年	令和6年	令和7年
1月	28,443	45,042	49,354	45,999	54,013
2	52,470	33,125	46,077	46,700	50,501
3	80,662	84,822	79,713	83,910	82,989
4	390,734	420,848	528,587	542,406	492,534
5	210,687	345,750	241,051	255,665	300,402
6	41,104	47,260	45,518	55,880	51,876
7	50,776	75,138	84,336	88,891	46,346
8	37,252	112,696	96,064	87,977	162,478
9	38,280	80,312	130,477	282,062	149,817
10	313,364	379,420	371,081	361,857	250,379
11	105,602	88,405	117,443	118,777	118,035
12	48,164	42,986	45,601	49,421	36,838
合 計	1,397,538	1,755,804	1,835,302	2,019,545	1,796,208

資料：企画調整課

36. 文化財施設入館者状況

単位：人

区 分	令和5年		令和6年		令和7年	
	武田氏館	埋蔵文化財センター	武田氏館	埋蔵文化財センター	武田氏館	埋蔵文化財センター
1月	164	160	125	174	143	203
2	139	283	185	332	197	400
3	169	847	140	1,337	215	1,258
4	147	670	172	277	188	337
5	230	473	192	500	199	432
6	116	288	199	351	218	508
7	133	298	131	388	115	439
8	164	426	134	383	179	635
9	128	202	139	301	160	259
10	226	287	146	307	125	271
11	208	3,183	149	2,078	160	1,572
12	130	297	105	274	193	261
合 計	1,954	7,414	1,817	6,702	2,092	6,575

資料：教育委員会総務課文化財室

37. 虎塚古墳一般公開観覧者状況

単位：人

区分	春季公開	秋季公開	合計
令和 3	中止	中止	-
4	1974	1587	3,561
5	1052	2766	3,818
6	1,044	1,631	2,675
7	984	1,131	2,115

資料：教育委員会総務課文化財室

38. 観光レクリエーション現況入込状況

単位：千人

区分	令和元年	令和2年	令和3年	令和4年	令和5年	令和6年	
総数	4,367.6	1,983.9	2,726.3	3,584.6	4,305.1	4,585.5	
月別 内 訳	1月	189.1	160.9	79.8	140.2	219.6	230.4
	2月	98.3	145.7	129.2	127.2	174.1	174.3
	3月	186.5	160.3	165.5	196.6	219.9	150.9
	4月	704.2	27.4	512.7	545.6	701.6	724.3
	5月	710.9	32.8	325.1	486.8	410.8	488.5
	6月	124.9	132.5	127.1	153.4	154.4	200.6
	7月	164.4	124.8	184.1	252.2	303.6	280.7
	8月	987.1	200.6	153.4	449.4	594.2	496.8
	9月	244.7	175.6	127.8	233.0	307.8	467.3
	10月	431.6	421.9	455.7	562.0	546.2	707.4
	11月	294.6	232.9	248.6	243.1	451.6	419.4
	12月	231.3	168.5	217.3	195.1	221.3	243.9

資料：茨城県観光客動態調査報告（観光振興課）

（注）調査地点：阿字ヶ浦海水浴場・平磯海水浴場・姥の懐マリンプール・国営ひたち海浜公園
那珂湊おさかな市場・その他5千人以上の市内各イベント

7. 市 民 所 得

39. 市民所得推計

市内総生産

区 分	令和3年度 (百万円)	令和4年度 (百万円)	構成比 (%)	増加率 (%)	特化係数
市内総生産 (a)+(b)-(c)	768,773	786,039	100.0	8.4	1.0
第1次産業	3,377	3,630	0.5	△ 3.7	0.2
農 業	3,333	3,590	0.5	△ 3.8	0.3
林 業	0	0	0.0	-	0.0
水 産 業	43	41	0.0	2.4	0.1
第2次産業	422,028	425,192	54.1	14.3	1.4
鋳 造 業	126	156	0.0	△ 2.8	0.3
製 造 業	393,208	403,538	51.3	16.6	1.5
建 設 業	28,694	21,498	2.7	△ 9.5	1.2
第3次産業	338,144	349,163	44.4	1.6	0.8
電気・ガス・水道・廃棄物処理業	25,277	22,594	2.9	2.7	1.2
卸売・小売業	53,628	55,683	7.1	4.5	1.0
運輸・郵便業	19,127	20,502	2.6	△ 3.3	0.6
宿泊・飲食サービス業	9,074	12,043	1.3	△ 3.1	1.2
情報通信業	18,892	19,668	2.5	7.4	1.3
金融・保険業	11,170	12,168	1.5	5.0	0.6
不動産業	63,699	64,720	8.2	0.7	0.9
専門・科学技術, 業務支援サービス業	38,461	40,368	5.1	△ 2.6	0.4
公務	13,476	13,901	1.8	△ 2.6	0.5
教育	16,743	17,070	2.2	△ 4.2	0.7
保健衛生・社会事業	43,484	44,108	5.6	5.1	0.8
その他のサービス	25,114	26,339	3.4	4.7	0.9
小 計 (a)	763,549	777,985	99.0	8.2	1.0
輸入税・関税 (b)	15,794	20,669	2.6	26.2	1.0
(控除)消費税 (c)	10,570	12,615	1.6	18.6	1.0

(注) 特化係数=ひたちなか市の各産業構成比÷茨城県の各産業構成比

市民所得

区 分	令和3年度 (百万円)	令和4年度 (百万円)	構成比 (%)	増加率 (%)
市民所得(1+2+3)	540,985	536,790	100.0	△ 0.8
1. 雇用者報酬	372,053	373,951	69.7	0.5
2. 財産所得	24,951	22,081	4.1	△ 11.5
一般政府	△ 297	△ 159	△ 0.0	46.5
家計	24,976	21,928	4.1	△ 12.2
対家計民間非営利団体	273	312	0.1	14.5
3. 企業所得	143,981	140,758	26.2	△ 2.2
1人当たり市民所得(千円)	3,475	3,463		

資料：茨城県市町村民経済計算（令和7年3月25日公表）

(注) 令和3年度の計数は、遡及改定

8. 運輸・通信

40 . 自動車, 車両台数

各年3月31日現在

各年4月1日現在

区 分 年 次	各年3月31日現在				各年4月1日現在		
	乗用車	乗合	貨物車	特種用途車 及び 大型特殊車	小型自動 二輪車	軽自動車 及び 小型特殊 自動車	原動機付 自転車
平成28年	67,438	270	8,300	1,657	2,371	45,688	6,316
29	67,963	274	8,312	1,667	2,440	46,356	6,095
30	68,451	278	8,326	1,692	2,491	46,704	5,837
31	68,600	269	8,443	1,703	2,597	47,024	5,701
令和 2	68,780	266	8,645	1,739	2,605	47,946	5,504
3	68,684	257	8,747	1,792	2,639	48,604	5,435
4	68,458	245	8,652	1,780	2,766	48,883	5,383
5	68,324	233	8,731	1,813	2,892	49,732	5,427
6	68,134	230	8,642	1,806	2,954	50,103	5,422
7	68,246	216	8,595	1,825	3,031	50,511	5,347

資料：関東運輸局茨城運輸支局，市民税課

4 1. 路線バスの利用状況

単位：人

区 分	乗 車 人 員	1 日 平 均 乗 車 人 員
令和 元	1,378,191	3,776
2	915,240	2,508
3	1,107,971	3,035
4	1,243,225	3,406
5	1,335,977	3,660
6	1,223,168	3,342

資料：茨城交通

4 2. コミュニティ(スマイルあおぞら)バスの利用状況

単位：人

年次 \ コース	佐 和	田 彦 ・ 金 上	勝 田 西	那 珂 湊	勝 田 北
令和 元	9,083	20,691	35,423	33,141	24,519
2	5,424	13,843	24,713	26,486	16,813
3	5,617	14,317	25,985	29,824	18,142
4	6,707	15,651	28,477	32,922	19,441
5	7,200	18,258	30,868	34,352	21,379
6	7,766	21,143	32,590	36,011	24,761

年次 \ コース	勝 田 南	勝 田 中 央	平磯・那珂湊市街地	合 計
令和 元	30,416	36,841	8,468	198,582
2	25,052	25,929	8,269	146,529
3	28,096	29,361	9,182	160,524
4	29,887	31,103	9,423	173,611
5	33,142	33,414	9,229	187,842
6	37,252	36,555	10,625	206,703

資料：企画調整課

4 3. JRの利用状況

単位：人

区 分	勝 田 駅		佐 和 駅	
	旅客乗車人員	(1日平均)	旅客乗車人員	(1日平均)
令和 元 年度	4,972,476	(13,586)	1,422,642	(3,887)
2	3,614,960	(9,904)	1,178,950	(3,230)
3	3,605,105	(9,877)	1,132,595	(3,103)
4	3,970,470	(10,878)	1,188,075	(3,255)
5	4,281,102	(11,697)	1,251,354	(3,419)
6	4,429,640	(12,136)	1,277,500	(3,500)

資料：JR東日本 各駅の(1日平均)乗車人員

4 4. ひたちなか海浜鉄道の利用人員

単位：人

区 分	勝田駅	工機前駅	金上駅	中根駅	高田の鉄橋駅	那珂湊駅
令和 元 年度	462,288	12,775	66,795	6,205	36,500	259,880
2	306,191	7,665	56,210	4,015	35,770	173,740
3	336,607	8,395	61,685	4,380	29,420	191,260
4	343,203	9,125	63,510	4,380	40,150	199,655
5	361,685	9,490	66,686	4,745	42,158	210,240
6	366,132	9,580	67,615	4,835	42,795	212,885

区 分	殿山駅	平磯駅	美乃浜学園駅	磯崎駅	阿字ヶ浦駅
令和 元 年度	51,100	74,825	-	43,800	45,990
2	20,440	45,990	-	25,550	43,435
3	22,630	134,685	142,350	32,850	111,690
4	24,455	135,415	139,065	32,850	124,830
5	24,820	142,186	139,430	35,405	131,400
6	24,910	143,900	140,980	35,860	132,950

資料：ひたちなか海浜鉄道
(注) JR利用者を含む数値

45. 道路の状況（市内）

（1）国道・県道

令和7年4月1日現在

区 分	路線数	実延長 (m)	改良済延長 (m)	改良率 (%)	舗装済延長 (m)	舗装率 (%)	橋 梁 (個所)
国 道	2	18,693	18,681	99.9	18,693	100.0	6
県 道	17	78,396	72,026	91.9	78,362	100.0	33

資料：国土交通省常陸河川国道事務所，常陸大宮土木事務所

（2）自動車専用道路（有料道路）

令和7年4月1日現在

区 分	路線数	実延長 (m)	改良済延長 (m)	改良率 (%)	舗装済延長 (m)	舗装率 (%)	橋 梁 (個所)
東水戸道路	1	2,605	2,605	100.0	2,605	100.0	4
常陸那珂有料道路	1	2,900	2,900	100.0	2,900	100.0	-

資料：東日本高速道路(株)関東支社水戸管理事務所，茨城県道路公社

（3）市道

単位：m

各年4月1日現在

年	内 訳 実 延 長	内 訳		種 類 別 内 訳		路 面 別 内 訳	
		改良済延長	未改良延長	道路延長	橋梁延長	未舗装道	舗装道
平成31年	1,199,180	715,498	483,682	1,196,656	2,524	264,575	934,605
令和 2	1,202,019	721,616	480,403	1,199,495	2,524	259,909	942,110
3	1,207,298	729,780	477,518	1,204,752	2,546	255,853	951,445
4	1,213,852	740,107	473,745	1,211,308	2,544	252,790	961,062
5	1,218,389	746,319	472,070	1,215,802	2,587	251,265	967,124
6	1,219,350	749,147	470,203	1,216,751	2,544	247,909	971,441
7	1,219,797	750,275	469,522	1,217,201	2,541	246,910	972,887

資料：道路管理課

（注）橋梁延長はトンネル延長を含む

46. 有料道路の交通量

単位：台

年度	料金所	ひたちなか		ひたちなか本線		総数	
		入	出	入	出	入	出
令和	2	997,781	956,537	506,537	648,495	1,504,318	1,605,032
	3	1,038,281	1,039,179	580,978	721,650	1,619,259	1,760,829
	4	1,079,826	1,001,406	616,648	801,806	1,696,474	1,803,212
	5	1,076,993	997,786	649,144	812,349	1,726,137	1,810,135
	6	1,116,924	1,025,697	681,416	843,142	1,788,340	1,868,839
令和 六 年 度 の 内 訳	4月	110,607	92,732	81,826	113,427	182,433	206,159
	5	93,765	85,622	59,253	76,907	153,018	162,529
	6	85,581	77,721	46,683	55,293	132,264	133,014
	7	94,537	87,646	56,119	67,861	150,656	155,507
	8	93,239	86,974	49,332	59,897	142,571	146,871
	9	97,602	90,253	66,015	81,480	163,617	171,733
	10	98,296	91,195	77,154	96,670	175,450	187,865
	11	91,473	83,898	54,743	65,235	146,216	149,133
	12	96,125	92,077	50,848	60,864	146,973	152,941
	1	86,693	79,536	45,194	53,911	131,887	133,447
	2	80,567	76,340	44,077	52,105	124,644	128,445
	3	88,439	81,703	50,172	59,492	138,611	141,195

資料：東日本高速道路(株) 関東支社 水戸管理事務所

(注) ひたちなか料金所は、ひたちなか I C の入出車台数

ひたちなか本線料金所は、ひたち海浜公園 I C と常陸那珂港 I C の入出車台数

ひたち海浜公園 I C ～常陸那珂港 I C 間は無料区間

47. 茨城港常陸那珂港区の取扱貨物量

品名	総数	外国			内国		
		計	輸出	輸入	計	移出	移入
総数							
令和2年	14,155,603	9,196,118	3,037,227	6,158,891	4,959,485	1,812,858	3,146,627
3	15,223,910	10,080,600	2,827,912	7,252,688	5,143,310	1,864,410	3,278,900
4	16,350,760	11,111,846	4,028,691	7,083,155	5,238,914	1,833,808	3,405,106
5	15,784,076	10,772,973	4,751,123	6,021,850	5,011,103	1,768,262	3,242,841
6	15,049,027	9,862,790	4,229,481	5,633,309	5,186,237	1,835,016	3,351,221
農水産品							
令和2年	329,925	27,082	468	26,614	302,843	129,213	173,630
3	372,284	52,362	6,023	46,339	319,922	132,706	187,216
4	354,870	30,856	1,994	28,862	324,014	133,406	190,608
5	377,954	22,490	2,208	20,282	355,464	144,872	210,592
6	388,013	22,641	846	21,795	365,372	149,356	216,016
林産品							
令和2年	318,778	256,306	994	255,312	62,472	15,844	46,628
3	277,240	198,615	1,555	197,060	78,625	17,174	61,451
4	228,456	155,216	3,560	151,656	73,240	15,440	57,800
5	213,622	133,411	1,408	132,003	80,211	15,552	64,659
6	103,324	27,110	3,266	23,844	76,214	15,790	60,424
鉱産品							
令和2年	5,886,277	5,691,258	18,216	5,673,042	195,019	123,007	72,012
3	6,963,025	6,784,809	4,359	6,780,450	178,216	134,302	43,914
4	6,864,880	6,677,217	3,604	6,673,613	187,663	146,888	40,775
5	5,832,329	5,664,477	3,138	5,661,339	167,852	127,108	40,744
6	5,584,035	5,407,852	2,179	5,405,673	176,183	126,058	50,125
金属機械工業品							
令和2年	5,694,283	3,062,248	2,957,917	104,331	2,632,035	554,318	2,077,717
3	5,540,798	2,842,422	2,693,493	148,929	2,698,376	532,597	2,165,779
4	6,716,373	4,016,111	3,857,800	158,311	2,700,262	433,623	2,266,639
5	7,298,066	4,713,068	4,573,014	140,054	2,584,998	416,671	2,168,327
6	6,943,571	4,195,155	4,068,900	126,255	2,748,416	464,101	2,284,315

資料：港湾統計調査

単位：t

品名	総数	外国			内国		
		計	輸出	輸入	計	移出	移入
化学工業品							
令和2年	259,632	28,772	5,865	22,907	230,860	113,364	117,496
3	254,308	28,323	8,458	19,865	225,985	99,596	126,389
4	243,210	33,113	7,796	25,317	210,097	106,550	103,547
5	226,073	31,874	8,942	22,932	194,199	105,027	89,172
6	233,511	30,546	9,416	21,130	202,965	103,092	99,873
軽工業品							
令和2年	926,467	46,185	1,461	44,724	880,282	378,465	501,817
3	945,683	40,116	2,540	37,576	905,567	382,557	523,010
4	954,030	16,108	1,303	14,805	937,922	414,319	523,603
5	890,866	17,773	498	17,275	873,093	394,670	478,423
6	882,889	13,210	580	12,630	869,679	395,776	473,903
雑工業品							
令和2年	449,389	31,267	3,717	27,550	418,122	323,800	94,322
3	492,249	21,951	3,227	18,724	470,298	376,024	94,274
4	566,887	23,333	2,813	20,520	543,554	415,810	127,744
5	555,860	22,407	2,047	20,360	533,453	418,056	115,397
6	536,293	16,384	474	15,910	519,909	421,147	98,762
特殊品							
令和2年	290,740	53,000	48,589	4,411	237,740	174,767	62,973
3	378,177	111,856	108,111	3,745	266,321	189,454	76,867
4	421,958	159,892	149,821	10,071	262,066	167,708	94,358
5	389,306	167,473	159,868	7,605	221,833	146,306	75,527
6	377,391	149,892	143,820	6,072	227,499	159,696	67,803
分類不能のもの							
令和2年	112	-	-	-	112	80	32
3	146	146	146	-	-	-	-
4	96	-	-	-	96	64	32
5	-	-	-	-	-	-	-
6	-	-	-	-	-	-	-

48. 加入電話等施設数

各年3月31日現在

区 分	加 入 電 話 等 施 設		
	事 務 用	住 宅 用	計
令和2年度	4,102	14,507	18,609
3	3,905	13,469	17,374
4	3,616	12,512	16,128
5	3,497	11,651	15,148
6	3,265	10,801	14,066

資料：NTT東日本茨城支店

(注)：ISDN加入を含む

9. 上下水道・建設・公園

49. 上水道の給水状況

区分 年度	給水量 (m ³)			給水人口 (人)	水道普及率 (%)	1人1日当り 給水量(ℓ)		公称1日 配水能力 (m ³)
	年間給水量	1日平均給水量	1日最大給水量			最大	平均	
平成27	18,047,724	49,446	55,544	151,558	97.4	366	326	59,249
28	17,831,267	48,853	54,042	151,775	97.5	356	322	59,249
29	17,951,271	49,182	55,104	151,592	97.5	364	324	59,249
30	18,064,040	49,491	55,371	151,311	97.6	366	327	59,249
令和元	17,999,516	49,314	54,617	150,945	97.6	362	327	59,249
2	18,339,226	50,244	54,782	150,467	97.7	364	334	59,249
3	18,166,698	49,772	54,263	151,642	97.8	358	328	59,249
4	17,723,575	48,558	53,639	151,083	97.8	355	321	58,949
5	17,510,668	47,974	52,429	150,190	97.8	349	319	58,949
6	17,486,467	47,777	51,441	149,251	97.9	345	320	58,949

資料：水道事業所総務課

(注) 水道普及率は、国勢調査人口ベースである。

50. 下水道の状況

(1) 整備状況

区 分 年 度	行 政 区 域		全 体 計 画		事 業 計 画	
	面 積 (ha)	人 口 (人)	面 積 (ha)	人 口 (人)	面 積 (ha)	人 口 (人)
平成30	9,996	158,675	5,142.6	139,800	2,660.2	102,303
令和元	9,996	158,225	5,142.6	139,800	2,660.2	102,303
2	9,997	157,672	5,142.6	139,800	2,660.2	102,303
3	10,023	156,779	5,142.6	139,800	2,660.2	102,303
4	10,023	156,144	3,756.4	120,680	2,660.2	102,303
5	10,026	155,188	3,756.4	120,680	2,745.4	91,300
6	10,102	154,185	3,756.4	120,680	2,745.4	91,300

(注) 行政区域人口は、住民基本台帳に基づく人口

(2) 普及率

区 分	平成30年度	令和元年度	令和2年度
$\frac{\text{処 理 人 口}}{\text{行 政 人 口}}$	60.6	62.0	62.7

(3) 処理場流入下水道量及び有収水量

区 分		平成30年度	令和元年度	令和2年度
流 入 下 水 量	単 独	2,735	2,846	3,152
	合 流	3,890	4,172	4,221
	分 流	4,899	5,352	5,273
	計	11,524	12,370	12,646
有 収 水 量		9,235	9,222	9,363

資料：下水道課

(注) ひたちなか市公共下水道分のみ(常陸那珂公共下水道分を含まない)

合流は簡易処理水含む

各年度末					
整備区域			処理区域		
面積 (ha)	人口 (人)	管渠延長 (km)	面積 (ha)	人口 (人)	接続人口 (人)
2,136.2	96,211	553.4	2,136.2	96,211	88,339
2,149.5	98,037	558.4	2,149.5	98,037	90,167
2,153.9	98,918	560.1	2,153.9	98,918	91,021
2,164.9	99,752	564.6	2,164.9	99,752	91,721
2,213.7	100,783	566.0	2,213.7	100,783	92,495
2,223.7	101,110	583.8	2,223.7	101,110	92,997
2,240.6	102,026	589.7	2,240.6	102,026	93,483

単位：％
各年度末

令和3年度	令和4年度	令和5年度	令和6年度
63.6	64.5	65.2	66.2

単位：千m³
各年度末

令和3年度	令和4年度	令和5年度	令和6年度
3,495	3,113	2,339	2,401
4,423	4,297	4,719	4,385
5,435	5,153	5,743	5,502
13,353	12,563	12,801	12,288
9,408	9,335	9,520	9,540

5 1. 都市計画用途地域等指定状況

(1) 区域区分

令和7年4月1日現在

区 分	面積(ha)	構成比(%)
都市計画区域(行政区域全域)	9,997	100.0
市街化区域	4,209	42.1
市街化調整区域	5,788	57.9

※ ひたちなか市全域を都市計画区域としていますが、国土地理院の「全国都道府県市町村別面積調」による行政区域面積とは異なります。

(2) 地域地区

区 分	面積(ha)	都市計画区域面積に占める割合(%)	
用 途 地 域	第1種低層住居専用地域	965	9.66
	第2種低層住居専用地域	87	0.87
	第1種中高層住居専用地域	487	4.87
	第2種中高層住居専用地域	225	2.25
	第1種住居地域	556	5.56
	第2種住居地域	200	2.00
	準住居地域	77	0.77
	田園住居地域	—	—
	近隣商業地域	131	1.31
	商業地域	78	0.78
	準工業地域	619	6.19
	工業地域	66	0.66
	工業専用地域	718	7.18
計	4,209	42.10	
防火地域	6.6	0.07	
準防火地域	123.0	1.23	
高度利用地区	1.5	0.02	
風致地区	330.9	3.31	
臨港地区	184.7	1.85	

資料：都市計画課

(3) 農業の振興に関する法律関係

令和7年4月1日現在

区 分	面積(ha)	構成比(%)
農業振興区域	5,069	50.18
農用地区域	1,358	13.44

資料：農政課

5 2. 住宅の状況

各年10月1日現在

住居の種類			世帯数	世帯人員	1世帯当たり人員
住宅に住む一般世帯	主世帯	平成22年	57,258	149,827	2.62
		27	58,988	150,391	2.55
		令和2	64,724	151,257	2.34
	持ち家	平成22年	37,823	109,631	2.90
		27	40,194	113,417	2.82
		令和2	43,017	114,647	2.67
	公営等借家	平成22年	3,144	8,363	2.66
		27	2,848	7,032	2.47
		令和2	2,478	5,196	2.10
	民営借家	平成22年	14,515	27,915	1.92
		27	14,611	27,384	1.87
		令和2	17,281	28,489	1.65
	給与住宅	平成22年	1,776	3,918	2.21
		27	1,335	2,558	1.92
		令和2	1,948	2,925	1.50
間借り	平成22年	1,063	2,643	2.49	
	27	459	995	2.17	
	令和2	704	1,257	1.79	
住宅以外に住む一般世帯	平成22年	1,881	1,935	1.03	
	27	1,572	1,839	1.17	
	令和2	1,191	1,379	1.16	

資料：国勢調査

5 3. 公営住宅戸数

各年3月31日現在

区 分	市 営 住 宅			県 営 住 宅		
	総数	木造	非木造	総数	木造	非木造
令和3年	1,763	-	1,763	1,592	-	1,592
4	1,751	-	1,751	1,592	-	1,592
5	1,743	-	1,743	1,592	-	1,592
6	1,706	-	1,706	1,592	-	1,592
7	1,706	-	1,706	1,592	-	1,592

資料：住宅課

5 4. 家屋棟数

各年1月1日現在

区 分	計	木造	非木造
令和3年	70,564	54,707	15,857
4	70,941	54,961	15,980
5	71,380	55,284	16,096
6	71,780	55,576	16,204
7	72,116	55,774	16,342

資料：資産税課

5 5. 公園緑地の状況

面積単位：ha

各年4月1日現在

区 分	住区基幹公園						都市基幹公園				国営公園	
	街区公園		近隣公園		地区公園		総合公園		運動公園		数	面積
	数	面積	数	面積	数	面積	数	面積	数	面積		
令和3年	276	34.09	8	15.89	1	4.52	1	13.64	3	52.69	1	215.20
4	279	34.58	8	15.89	1	4.52	1	13.64	3	52.69	1	215.20
5	282	34.78	8	15.89	1	4.52	1	13.64	3	52.69	1	215.20
6	286	35.40	8	15.89	1	4.52	1	13.64	3	52.69	1	215.20
7	288	35.80	8	15.89	1	4.52	1	13.64	3	52.69	1	237.10

区 分	緩衝緑地				総 数	
	特殊公園		都市緑地			
	数	面積	数	面積	数	面積
令和3年	3	13.61	21	13.62	314	363.26
4	3	13.61	21	13.62	317	363.75
5	3	13.61	22	13.67	321	364.00
6	3	13.61	22	13.67	325	364.62
7	3	13.61	22	13.67	327	386.92

資料：公園緑地課

(注) 特殊公園……風致公園，歴史公園

10. 社 会 福 祉

56. 国民年金適用状況

単位：人，％

区分 年度	総人口	第1号 被保険者数	任意加入 被保険者数	第3号 被保険者数	被保険者数 B+C+D	加入率 E/A
	A	B	C	D	E	
令和2	157,672	15,457	201	12,449	28,107	17.8
3	156,779	15,022	221	11,980	27,223	17.4
4	156,144	14,530	216	11,364	26,110	16.7
5	155,188	14,544	230	10,758	25,532	16.5
6	154,185	13,975	207	10,023	24,205	15.7

資料：国保年金課

(注) 総人口は、各年3月31日現在 住民基本台帳人口

57. 国民年金給付状況

単位：千円

区分 年度	老 齡 拠 出		障 害 拠 出		母 子 (準 母 子)		老 齡 基 礎		障 害 基 礎	
	件 数	年 金 額	件 数	年 金 額	件 数	年 金 額	件 数	年 金 額	件 数	年 金 額
令和2	524	180,119	19	16,836	-	-	38,567	26,014,527	872	739,844
3	412	142,333	19	16,819	-	-	39,065	26,374,358	905	767,084
4	318	108,121	18	15,974	-	-	39,329	26,500,768	919	775,326
5	258	89,965	15	13,309	-	-	39,543	27,244,301	966	831,697
6	202	72,098	15	13,663	-	-	39,701	28,135,368	981	864,506

区分 年度	遺 族 基 礎		寡 婦		障 害 基 礎 (福 祉)		老 齡 福 祉		総 数	
	件 数	年 金 額	件 数	年 金 額	件 数	年 金 額	件 数	年 金 額	件 数	年 金 額
令和2	281	219,353	16	6,145	1,087	962,197	-	-	41,366	28,139,021
3	276	214,330	16	6,313	1,122	991,139	-	-	41,815	28,512,376
4	288	222,205	13	5,174	1,129	992,172	-	-	42,014	28,619,740
5	255	199,925	15	6,028	1,152	1,032,112	-	-	42,204	29,417,337
6	282	224,670	14	5,687	1,169	1,073,546	-	-	42,364	30,389,538

資料：国保年金課

58. 国民健康保険・後期高齢者医療保険加入状況

単位：世帯，人，%

区 分		年 度						
		令和元	令和2	令和3	令和4	令和5	令和6	
総 数	世 帯	69,408	70,152	70,604	71,284	71,845	72,340	
	人 口	158,225	157,672	156,779	156,144	155,188	154,185	
国 民 健 康 保 険	世 帯	18,816	18,803	18,542	17,694	17,457	16,657	
	被保険者 (A)	29,332	29,004	28,228	26,537	25,906	24,295	
	一 般 (B)	29,329	29,004	28,228	26,537	25,906	24,295	
	退職 被 保 険 者	本 人	3	-	-	-	-	-
		扶 養	-	-	-	-	-	-
		計(C)	3	-	-	-	-	-
	加 入 割 合	世帯	27	27	26	25	24	23
		被保険者	19	18	18	17	17	16
		B/A	100	100	100	100	100	100
		C/A	0	-	-	-	-	-
後 期 高 齢 者 医 療 保 険	被保険者	21,184	21,434	22,015	22,901	23,528	24,230	
	65~74歳 (障害者)	630	636	590	562	517	486	
	加入割合	13	14	14	15	15	16	

資料：国保年金課

(注) 世帯と人口の総数は、各年3月31日現在 住民基本台帳人口による

59. 国民健康保険・後期高齢者医療保険診療（調剤）給付状況

(1) 国民健康保険（一般）被保険者

単位：千円

区分 年度	診療費						調剤		合計	
	入院		入院外		歯科		件数	費用額	件数	費用額
	件数	費用額	件数	費用額	件数	費用額				
令和2	5,521	3,133,457	238,798	3,467,880	52,713	682,364	169,280	2,199,791	466,312	9,483,492
3	5,341	3,056,973	247,532	3,661,180	56,374	719,150	176,050	2,297,908	485,297	9,735,211
4	4,923	2,966,411	242,950	3,567,394	54,966	698,763	175,972	2,290,931	478,811	9,523,499
5	4,994	2,961,725	234,874	3,502,924	54,417	684,582	174,034	2,184,046	468,319	9,333,277
6	4,790	2,979,345	225,210	3,417,523	52,376	651,516	167,479	2,058,721	449,855	9,107,105

(2) 国民健康保険（退職）被保険者

単位：千円

区分 年度	診療費						調剤		合計	
	入院		入院外		歯科		件数	費用額	件数	費用額
	件数	費用額	件数	費用額	件数	費用額				
令和2	-	△7	4	33	-	-	2	20	6	46
3	-	-	-	△7	-	-	△1	△3	△1	△10
4	-	-	-	-	-	-	-	-	-	-
5	-	-	-	-	-	-	-	-	-	-
6	-	-	-	-	-	-	-	-	-	-

(3) 後期高齢者医療受給者

単位：千円

区分 年度	医科				歯科				調剤	
	入院		入院外		入院		入院外		件数	費用額
	件数	費用額	件数	費用額	件数	費用額	件数	費用額		
令和2	11,710	6,132,801	313,331	5,105,018	30	9,881	46,218	552,937	233,831	3,111,032
3	11,999	6,518,712	323,778	5,341,751	36	12,271	50,922	627,650	243,550	3,113,134
4	12,172	6,739,870	338,005	5,532,442	21	5,185	53,634	638,789	256,925	3,163,033
5	12,718	7,269,921	349,108	5,706,170	32	5,988	57,009	648,476	271,302	3,260,491
6	12,911	7,737,086	356,215	5,783,642	21	12,110	60,093	688,746	277,828	3,344,827

区分 年度	入院時食事・生活療養費 ※				訪問看護療養費		その他現金給付		合計	
	医科		歯科		件数	費用額	件数	費用額	件数	費用額
	件数	費用額	件数	費用額						
令和2	10,648	134,934	30	107	1,172	122,041	23,837	185,436	630,129	15,354,187
3	10,766	139,486	36	105	1,493	155,115	24,281	188,771	656,059	16,096,995
4	10,843	140,754	21	70	1,809	183,730	32,010	210,468	694,576	16,614,341
5	11,809	154,573	32	46	2,367	307,213	54,902	279,010	747,438	17,631,888
6	11,984	156,930	17	42	2,502	381,047	58,150	304,701	767,720	18,409,131

資料：国保年金課

※ 入院時食事・生活療養費の件数は再掲であり、合計には含めない。

60. その他の保険給付状況

単位：千円

区分 年度	高 額 療 養 費						出 産 育 児 一 時 金		葬 祭 費	
	一 般 分		退 職 分		合 計					
	件 数	支 給 額	件 数	支 給 額	件 数	支 給 額	件 数	支 給 額	件 数	支 給 額
令和2	17,258	1,007,723	-	-	17,258	1,007,723	75	31,468	188	9,400
3	18,396	996,556	-	-	18,396	996,556	73	30,532	160	8,000
4	18,506	979,438	-	-	18,506	979,438	61	25,596	217	10,850
5	18,225	966,701	-	-	18,225	966,701	59	29,280	172	8,600
6	18,070	964,774	-	-	18,070	964,774	49	24,384	182	9,100

資料：国保年金課

61. 医療福祉費支給状況

単位：千円

区分 年度	妊 産 婦		小 児		母 子 家 庭		父 子 家 庭	
	件 数	支 給 額	件 数	支 給 額	件 数	支 給 額	件 数	支 給 額
令和2	7,293	65,124	185,829	323,134	23,908	74,167	1,732	5,413
3	7,381	61,287	214,473	385,422	25,134	78,956	1,667	5,038
4	7,308	60,856	244,551	430,052	25,865	76,907	1,766	6,904
5	7,184	56,388	299,723	540,886	27,513	80,983	1,699	4,862
6	6,393	59,070	304,627	545,437	26,895	81,567	1,494	3,893

区分 年度	重 度 心 身 障 害 者		6 5 歳 以 上 重 度 心 身 障 害 者		合 計	
	件 数	支 給 額	件 数	支 給 額	件 数	支 給 額
令和2	27,475	237,094	48,910	176,015	295,147	880,947
3	28,290	232,138	49,756	182,326	326,701	945,167
4	28,792	229,902	48,804	185,768	357,086	990,389
5	28,853	234,117	49,194	195,981	414,166	1,113,217
6	28,720	227,302	48,273	188,166	416,402	1,105,435

資料：国保年金課

6 2. 生活保護世帯及び人員

各年度3月31日現在

区 分		令和2年度	令和3年度	令和4年度	令和5年度	令和6年度
被保護	世帯数	897	927	942	968	926
	人員	1,110	1,122	1,132	1,165	1,108
生活扶助	人員	944	957	977	1,005	981
医療扶助	人員	898	966	992	1,014	976
住宅扶助	人員	849	855	891	934	897
教育扶助	人員	33	31	34	36	34
介護扶助	人員	255	270	265	281	260
その他	人員	37	23	33	30	31
保護施設	人員	21	14	16	17	16

資料：生活支援課

6 3. 生活保護費支出状況

単位：円

区 分	令和2年度	令和3年度	令和4年度	令和5年度	令和6年度
総 額	1,795,358,373	1,903,179,484	1,949,227,219	1,969,285,301	1,935,128,481
生活扶助	554,339,395	583,039,563	597,872,277	611,064,810	602,416,267
医療扶助	883,461,683	937,882,058	953,222,839	964,841,726	946,592,427
住宅扶助	226,083,345	239,708,965	251,809,369	261,057,788	259,672,636
教育扶助	3,046,153	3,151,390	3,098,792	4,065,477	3,068,620
介護扶助	93,135,949	103,553,839	101,457,863	83,952,749	79,175,586
その他	4,811,651	6,044,645	5,127,370	6,574,041	4,047,851
施設事務費	30,480,197	29,799,024	36,638,709	37,728,710	40,155,094

資料：生活支援課

6 4. 身体障害者手帳交付状況（障害別）

単位：人

区分 年度	総数		視覚障害		聴覚・平衡機能障害		音声・言語・そしゃく機能障害		肢体不自由		内部障害	
	18歳未満	18歳以上	18歳未満	18歳以上	18歳未満	18歳以上	18歳未満	18歳以上	18歳未満	18歳以上	18歳未満	18歳以上
令和2	128	4,090	3	272	31	355	1	40	76	1,825	17	1,598
3	122	4,053	3	267	29	360	1	37	73	1,773	16	1,616
4	119	4,083	3	272	25	358	-	42	74	1,785	17	1,626
5	113	4,008	3	275	22	351	-	37	73	1,723	15	1,622
6	110	3,992	3	299	22	360	-	37	70	1,676	16	1,620

資料：障害福祉課

6 5. 身体障害者手帳交付状況（等級別）

単位：人

級別 年度	計	重 度		中 級		軽 度	
		1級	2級	3級	4級	5級	6級
令和2	4,218	1,532	639	709	926	211	201
3	4,175	1,459	644	694	950	213	215
4	4,202	1,450	654	709	954	213	222
5	4,121	1,440	635	686	927	206	227
6	4,102	1,448	649	660	920	197	228

資料：障害福祉課

6 6. 療育手帳交付状況

単位：人

年 度	計	18歳未満				18歳以上			
		㊤	A	B	C	㊤	A	B	C
令和2	1,246	58	46	68	144	223	214	251	242
3	1,290	56	49	73	142	232	223	262	253
4	1,334	56	50	75	154	240	227	272	260
5	1,364	50	55	82	164	244	230	270	269
6	1,418	49	60	88	165	255	229	286	286

資料：障害福祉課

67. 精神保健福祉手帳交付状況（等級別）

単位：人

等級 年度	計	1級	2級	3級
令和2	1,087	82	572	433
3	1,152	83	625	444
4	1,206	77	670	459
5	1,322	80	751	491
6	1,433	82	825	526

資料：障害福祉課

68. 自立支援医療（精神通院）受給者証交付状況

単位：人

年度	計
令和2	1,510
3	2,654
4	2,694
5	2,787
6	2,886

資料：障害福祉課

69. 老人福祉センター利用状況

単位：人

区 分	開所日数	利用者総数	市内利用者数		市外利用者数	減 免	1日平均利用者数	
			60歳以上	60歳未満				
馬 渡 荘	令和2年度	171	2,272	2,268	-	4	-	13
	3	205	1,143	1,142	-	1	-	6
	4	241	1,510	1,502	-	8	-	6
	5	-	-	-	-	-	-	-
	6	-	-	-	-	-	-	-
	大 島 荘	令和2年度	170	3,376	3,350	16	10	-
3		205	4,439	3,405	7	91	-	22
4		241	6,803	6,617	15	171	-	28
5		240	6,918	6,777	-	141	-	29
6		243	7,442	7,180	10	252	-	31
高 場 荘		令和2年度	171	2,507	2,501	-	6	-
	3	204	1,413	1,199	-	24	-	7
	4	178	1,748	1,719	-	29	-	10
	5	240	3,589	3,559	-	30	-	15
	6	243	4,177	4,154	-	23	-	17
	み な と 荘	令和2年度	171	2,336	2,302	34	-	-
3		205	804	801	1	2	-	4
4		241	1,754	1,744	10	-	-	7
5		240	2,372	2,362	-	10	-	10
6		243	3,508	3,508	-	0	-	14
津 田 老 人 い こ い の 家		令和2年度	171	734	723	1	10	-
	3	205	482	460	11	2	-	2
	4	241	1,455	1,452	-	3	-	6
	5	-	-	-	-	-	-	-
	6	-	-	-	-	-	-	-
	金 上 荘	令和2年度	171	2,027	2,002	25	-	-
3		205	856	804	5	1	-	4
4		241	1,534	1,521	8	5	-	6
5		-	-	-	-	-	-	-
6		-	-	-	-	-	-	-

資料：高齢福祉課

(注) 減免：施設を公用・公益事業のために使用するときは、当該使用料を免除又は減額する。
令和4年度をもって、馬渡荘、津田老人いこいの家、金上荘は閉館。

70. 介護保険申請及び認定状況

(1) 申請受付者数

単位：人，回

区 分	在 宅	介護保険施設	合 計	審 査 回 数	審 査 判 定 数
令和2年度	4,304	421	4,725	188	4,330
3	4,862	659	5,521	187	4,839
4	5,224	666	5,890	187	5,024
5	5,393	598	5,991	196	5,548
6	5,164	526	5,690	207	5,466

(2) 認定審査状況

単位：人，％
令和 6年度

区 分	在 宅	施 設			合 計	構 成 比
		特 養	老 健	医 療 院		
非 該 当	-	-	-	-	-	0.0
自 立	36	-	-	-	36	0.7
要 支 援 1	569	1	2	-	572	10.5
要 支 援 2	937	-	2	-	939	17.2
要 介 護 1	956	-	19	-	975	17.8
要 介 護 2	944	1	38	-	983	18.0
要 介 護 3	594	57	63	-	714	13.1
要 介 護 4	555	97	80	3	735	13.4
要 介 護 5	425	60	24	3	512	9.4
合 計	5,016	216	228	6	5,466	100.0

資料：介護保険課

(注) 特養：介護老人福祉施設(特別養護老人ホーム)

老健：介護老人保健施設

医療院：介護医療院

非該当：2号(40～64歳)の申請者で特定疾病に該当しない者

7 1. 保育所・保育園の状況

各年4月1日現在

区 分	保育所(園)数	園児数						
		総数	0歳児	1歳児	2歳児	3歳児	4歳児	5歳児
平成31年	23	2,785	158	418	510	559	570	570
令和 2	23	2,759	143	407	516	558	572	563
3	24	2,792	149	404	502	574	588	575
4	24	2,825	161	415	501	554	598	596
5	24	2,832	162	444	514	545	568	599
6	24	2,838	160	432	545	576	556	569
7	24	2,784	129	422	522	583	577	551

入所(園)児の状況		令和7年4月1日現在						
区分 保育所(園)名	利用定員	在籍児童数(市外受託分含む)						
		総数	0歳児	1歳児	2歳児	3歳児	4歳児	5歳児
公立(計)	429	371	17	57	68	74	76	79
つだ保育所	140	136	8	20	24	27	28	29
東石川保育所	120	118	6	18	18	25	25	26
那珂湊第一保育所	90	78	0	11	16	16	18	17
那珂湊第二保育所	60	21	0	1	2	6	5	7
高野いろは保育所	19	18	3	7	8	-	-	-
私立(計)	2,569	2,413	112	365	454	509	501	472
勝田保育園	110	92	1	18	19	19	17	18
前渡ふたば保育園	75	66	3	10	13	14	16	10
つくし学園	135	140	9	23	27	26	28	27
はなのわ保育園	90	85	2	15	15	18	18	17
勝田すみれ保育園	100	89	0	17	19	18	16	19
たんぼぼ保育園	100	101	5	19	20	20	20	17
たかば保育園	340	263	7	28	50	60	58	60
なかや保育園	130	153	10	27	30	28	31	27
勝田あすなろ保育園	220	202	14	34	37	38	40	39
清心保育園	270	255	7	28	45	61	60	54
堀川保育園	200	166	5	26	28	41	34	32
平磯保育園	135	122	5	18	23	25	27	24
湊保育園	60	39	1	6	9	11	8	4
柳沢保育園	110	124	8	19	23	25	24	25
野いちご保育園	80	85	4	13	18	18	17	15
金上保育園	90	103	8	12	18	23	21	21
海の子保育園	90	105	3	16	21	26	18	21
おーくす佐野保育園	120	105	5	18	19	19	25	19
あずみの森保育園	120	118	15	18	20	19	23	23

資料：幼児保育課

72. 子育て支援センター利用状況

区 分	ひ ま わ り			ふ あ み り こ		
	利用日数 (日)	利用者数 (人)	相談件数 (件)	利用日数 (日)	利用者数 (人)	相談件数 (件)
令和 元	218	8,307	82	306	37,939	107
2	204	1,876	60	194	6,382	221
3	242	2,038	70	301	10,319	206
4	243	2,284	72	307	14,535	197
5	243	4,567	60	307	19,445	175
6	243	4,730	62	305	26,415	184

資料：子ども政策課 幼児保育課

11. 保 健 衛 生

7 3. 医療施設・医師数

区 分	総 数		病 院		一 般 診 療 所		歯 科 診 療 所		医 師 数	歯 科 医 師 数
	施設数	病床数	施設数	病床数	施設数	病床数	施設数	病床数		
令和 2年度	173	729	6	574	96	155	71	-	214	87
3	172	729	6	574	96	155	70	-	214	87
4	172	729	6	574	97	155	69	-	221	87
5	170	618	5	500	96	118	69	-	221	87
6	168	618	5	500	94	118	69	-	198	82

資料：ひたちなか保健所

(注) 1. 医療機関数については、各年度3月31日現在の数である。

2. 医師・歯科医師数は、隔年実施である。医師・歯科医師・薬剤師統計による。

7 4. 休日夜間診療所の状況

単位：日，人

区 分	開 設 回 数	患 者 総 数	患 者 内 訳					
			外 科	内 科	小 児 科	市 内	市 外	県 外
令和2年度	190	2,262	787	1,011	464	1,703	514	45
3	191	2,390	784	888	718	1,791	541	58
4	191	2,567	740	1,074	753	1,909	548	110
5	195	3,347	680	1,705	962	2,551	643	153
6	195	3,522	678	1,986	858	2,724	636	162

資料：健康推進課

※開設回数は、土曜(夜間)，日曜・祝日・年末年始(昼間・夜間)，お盆期間(8/13～8/15昼間)の合計回数

75. がん検診等状況

(1) 胃がん

単位：人

区 分	受診者数	要精検者	精検受診者	精密異常者	がん発見者
令和2年度	2,845	177	168	159	4
3	3,525	253	234	226	9
4	3,344	193	175	173	7
5	3,470	220	200	192	9
6	3,561	226	212	206	6

(2) 子宮がん

単位：人

区 分	受診者数	要精検者	精検受診者	精密異常者	がん発見者
令和2年度	3,538	83	80	54	-
3	3,843	65	52	45	1
4	3,661	72	60	45	1
5	3,700	55	54	44	3
6	3,935	61	51	41	2

(3) 乳がん

単位：人

区 分	受診者数	要精検者	精検受診者	精密異常者	がん発見者
令和2年度	2,785	80	77	60	5
3	3,560	108	89	33	8
4	3,342	104	66	50	9
5	3,394	101	98	68	11
6	3,445	104	92	66	6

(4) 肺がん

単位：人

区 分	受診者数	要精検者	精検受診者	精密異常者	がん発見者
令和2年度	6,628	203	165	91	2
3	8,606	255	203	127	1
4	9,391	333	234	136	1
5	9,475	214	182	78	2
6	9,587	229	191	76	3

(5) 大腸がん

単位：人

区 分	受診者数	要精検者	精検受診者	精密異常者	がん発見者
令和2年度	6,392	618	469	343	14
3	7,621	616	385	298	10
4	7,754	610	406	321	13
5	8,382	666	476	380	18
6	9,017	746	474	375	21

(6) 前立腺がん

単位：人

区 分	受診者数	要精検者	精検受診者	精密異常者	がん発見者
令和2年度	1,118	109	91	83	10
3	1,528	117	78	69	8
4	1,840	147	147	138	16
5	1,769	113	85	74	8
6	1,630	134	91	84	8

(7) 肝炎ウイルス検診

単位：人

区 分	受診者数	要精検者	精検受診者	精密異常者
令和2年度	326	-	-	-
3	531	2	-	-
4	623	3	-	-
5	628	4	3	3
6	778	3	2	2

資料：健康推進課

※ 同意を得た者のみ受診確認

76. 予防接種状況

単位：人，％

区 分		令和2年度	令和3年度	令和4年度	令和5年度	令和6年度
B C G	対象者	1,044	1,064	1,009	914	862
	接種人員	1,108	1,028	1,015	940	889
	実施率	106.1	96.6	100.6	102.8	103.1
ジフテリア ・破傷風 (二混)	対象者	1,502	1,525	1,449	1,386	1,365
	接種人員	1,381	1,266	1,143	1,154	1,131
	実施率	91.9	83.0	78.9	83.3	82.9
ジフテリア・ 百日せき・破傷風 ・不活化ポリオ (四混)	対象者(延人員)	4,176	4,256	4,036	3,656	3,448
	接種人員	4,447	4,263	4,013	4,045	1,305
	実施率	106.5	100.2	99.4	110.6	37.8
ジフテリア・ 百日せき・破傷風 ・不活化ポリオ・ヒブ (五混)	対象者(延人員)	—	—	—	—	3,448
	接種人員	—	—	—	—	2,360
	実施率	—	—	—	—	68.4
ヒ ブ	対象者(延人員)	4,176	4,256	4,036	3,656	1,305
	接種人員	4,450	4,210	4,011	3,772	1,102
	実施率	106.6	98.9	99.4	103.2	84.4
麻しん・ 風しん混合	対象者	2,404	2,325	2,359	2,193	2,149
	接種人員	2,361	2,248	2,241	2,128	1,962
	実施率	98.2	96.7	95.0	97.0	91.3
日 本 脳 炎	対象者(延人員)	5,484	4,977	4,698	3,535	4,684
	接種人員	5,388	2,819	5,072	4,307	4,449
	実施率	98.3	56.7	108.0	121.8	95.0
インフルエンザ (65歳以上)	対象者	41,385	41,714	41,534	41,604	42,141
	接種人員	28,481	26,193	26,866	26,574	24,926
	実施率	68.8	62.8	64.7	63.9	59.1
小 児 インフルエンザ	対象者(延人員)	20,124	19,698	19,211	18,789	18,252
	接種人員	13,073	16,835	14,995	13,339	13,087
	実施率	65.0	85.5	78.1	71.0	71.7
子 宮 頸 が ん	対象者(延人員)	2,205	2,205	2,244	2,175	2,001
	接種人員	89	436	845	952	1,258
	実施率	4.0	19.8	37.7	43.8	62.8
子 宮 頸 が ん キャッチアップ 平成9～17年度生 (令和4～6年度)	対象者(延人員)	—	—	15,905	16,524	16,631
	接種人員	—	—	855	1,011	3,602
	実施率	—	—	5.4	6.1	21.7
小児肺炎球菌	対象者(延人員)	4,176	4,256	4,036	3,656	3,448
	接種人員	4,363	4,208	4,022	3,772	3,462
	実施率	104.5	98.9	99.7	103.2	100.4
高 齢 者 肺 炎 球 菌	対象者(延人員)	30,182	25,609	25,115	22,466	20,857
	接種人員	1,113	780	682	1,057	661
	実施率	3.7	3.0	2.7	4.7	3.2
大 人 の 風 し ん	対象者(延人員)	126	128	132	148	100
	接種人員	116	120	118	131	83
	実施率	92.1	93.8	89.4	88.5	83.0
水 痘	対象者(延人員)	2,205	2,128	2,018	1,828	1,724
	接種人員	2,154	2,050	1,977	1,917	1,818
	実施率	97.7	96.3	98.0	104.9	105.5

区 分		令和2年度	令和3年度	令和4年度	令和5年度	令和6年度
ロ タ ウ イ ル ス	対象者(延人員)	2,350	2,744	2,576	2,541	2,222
	接種人員	2,219	2,672	2,485	2,360	2,164
	実施率	94.4	97.4	96.5	92.9	97.4
お た ふ く か ぜ	対象者(延人員)	1,942	1,806	1,785	1,214	1,231
	接種人員	1,273	977	1,320	1,098	967
	実施率	65.6	54.1	73.9	90.4	78.6
B 型 肝 炎	対象者(延人員)	3,132	3,192	3,027	2,742	2,586
	接種人員	3,235	3,133	2,958	2,833	2,581
	実施率	103.3	98.2	97.7	103.3	99.8
新型コロナ (65歳以上)	接種回数		(1回目)	(3回目)	(5回目)	(定期)
	対象者	—	40,693	41,281	41,570	42,595
	接種人員	—	38,947	39,808	33,026	11,497
	実施率	—	95.7	96.4	79.4	26.9
	接種回数		(2回目)	(4回目)	(6回目)	
	対象者	—	40,693	41,281	41,570	—
	接種人員	—	38,840	36,138	26,570	—
	実施率	—	95	87.5	63.9	—
	接種回数		(3回目)	(5回目)	(7回目)	
	対象者	—	40,693	41,281	41,570	—
	接種人員	—	35,243	29,151	20,326	—
	実施率	—	86.6	70.6	48.9	—
新型コロナ (12歳以上 64歳以下)	接種回数		(1回目)	(3回目)	(5回目)	
	対象者	—	97,646	100,776	99,993	—
	接種人員	—	88,692	72,277	19,614	—
	実施率	—	90.8	71.7	19.6	—
	接種回数		(2回目)	(4回目)	(6回目)	
	対象者	—	97,646	100,776	99,993	—
	接種人員	—	87,963	41,947	4,981	—
	実施率	—	90.1	41.6	5.0	—
	接種回数		(3回目)	(5回目)	(7回目)	
	対象者	—	97,646	100,776	99,993	—
	接種人員	—	24,082	7,238	1,615	—
	実施率	—	24.7	7.2	1.6	—
新型コロナ (5歳以上 11歳以下 (小児))	接種回数		(1回目)	(1回目)	(3回目)	
	対象者	—	9,385	9,465	8,979	—
	接種人員	—	1,407	3,354	1,359	—
	実施率	—	15.0	35.4	15.1	—
	接種回数		(2回目)	(2回目)	(4回目)	
	対象者	—	9,385	9,465	8,979	—
	接種人員	—	55	3,272	511	—
	実施率	—	0.6	34.6	5.7	—
	接種回数			(3回目)	(5回目)	
	対象者	—	—	9,465	8,979	—
	接種人員	—	—	1,242	232	—
	実施率	—	—	13.1	2.6	—

区	分	令和2年度	令和3年度	令和4年度	令和5年度	令和6年度
新型コロナ (生後6か月以上 4歳以下 (乳幼児))	接種回数			(1回目)	(2回目)	
	対象者	—	—	5,618	5,220	—
	接種人員	—	—	375	387	—
	実施率	—	—	6.7	7.4	—
	接種回数			(2回目)	(3回目)	
	対象者	—	—	5,618	5,220	—
	接種人員	—	—	362	329	—
	実施率	—	—	6.4	6.3	—
	接種回数			(3回目)	(4回目)	
	対象者	—	—	5,618	5,220	—
	接種人員	—	—	297	139	—
	実施率	—	—	5.3	2.7	—

資料：健康推進課

※ 不活化ポリオワクチン……平成24年11月から四種混合ワクチンが使用開始となったため不活化ポリオワクチンの接種が既定の回数終了していない者が対象。対象者は外国で途中まで接種した者等。

※ 新型コロナワクチン……令和3年度の対象者数は令和3年7月1日現在の常住人口。
令和4年度の対象者数は令和4年1月1日現在の住基人口。

77. 主要死因別死亡数

単位：人，%

区分	平成30年	令和元年	令和2年	令和3年	令和4年
総数	1,450	1,523	1,436	1,527	1,704
悪性新生物	437	473	384	455	476
高血圧性疾患	6	6	8	5	6
心疾患	210	225	226	213	222
脳血管疾患	124	134	142	109	128
肺炎	112	88	80	93	73
不慮の事故	39	34	39	35	50
老衰	108	150	139	152	183
自殺	19	22	25	21	29
肝疾患	18	21	17	19	23
腎不全	27	31	27	34	35
糖尿病	14	17	18	15	14
その他	336	322	331	376	465
死亡率 (人口千人対)	9.4	9.9	9.3	10.1	11.0
人口	154,572	153,971	154,750	151,792	154,389

資料：平成30年 茨城県保健福祉統計年報 茨城県人口動態統計
令和元年以降 茨城県人口動態統計

78. 飼い犬の登録及び苦情処理等状況

単位：頭，件

区 分	登録総数	新規登録 頭数	抹消 頭数	予防注射 頭数	野犬 捕獲数	引取 頭数	咬害発生 件数	苦情 件数
令和 2 年度	6,978	605	550	4,986	3	-	5	66
3	7,066	521	526	4,876	8	-	2	74
4	7,126	464	512	4,951	12	-	7	73
5	7,186	470	524	5,022	5	-	4	49
6	6,469	476	505	5,062	7	1	0	45

資料：健康推進課

(注)新規登録件数は転入を含む

抹消件数は死亡，転出，所有権放棄の総数

79. 広域斎場利用状況

単位：件

区 分	令和 2 年度	令和 3 年度	令和 4 年度	令和 5 年度	令和 6 年度
ひたちなか市	1,515	1,528	1,814	1,825	1,873
東 海 村	348	379	376	374	353
区 域 外	24	36	42	56	53
計	1,887	1,943	2,232	2,255	2,279

資料：ひたちなか・東海広域事務組合 常陸海浜広域斎場

80. ごみ処理状況

単位：t

区分	搬入状況					処理量		収集日数 (日)	搬入延台数 (台)
	収集量			搬入量		焼却量	埋立量		
	可燃物	不燃物	粗大ごみ	可燃物	不燃物				
令和元	33,963	2,250	33	16,758	319	49,940	2,354	310	156,251
2	34,316	2,778	43	15,424	389	49,303	3,061	310	181,886
3	33,418	1,784	43	15,511	473	48,447	2,077	310	179,003
4	32,856	1,654	46	15,088	484	47,198	1,984	310	172,199
5	31,691	1,556	52	15,037	470	46,211	1,883	309	168,957
6	31,074	1,510	54	14,977	497	45,223	1,802	310	175,282

資料：廃棄物対策課

81. し尿処理状況

単位：ℓ

区分	作業日数	収集量総数	定額		従量		浄化槽 収集量
			収集延世帯数	収集量	収集延件数	収集量	
令和元	290	36,699,420	8,635	1,124,450	26,700	8,415,090	27,159,880
2	290	36,110,950	7,984	1,276,336	25,704	7,498,584	27,336,030
3	293	36,089,750	7,486	933,822	24,670	7,077,258	28,078,670
4	294	34,948,680	6,820	912,156	23,982	6,782,724	27,253,800
5	294	34,625,350	6,283	862,310	23,077	6,734,430	27,028,610
6	293	35,107,900	5,957	403,238	22,351	6,686,442	28,018,220

資料：廃棄物対策課

12. 教育 · 文化

8 2. 幼稚園数及び学級、教職員、園児数

各年5月1日現在

区 分	園 数	学 級 数	教 員 数	職 員 数	総 数	園 児 数						
						3 歳		4 歳		5 歳		
						男	女	男	女	男	女	
令和 元	16	87	120	11	1,888	276	256	350	345	339	322	
2	11	85	125	11	1,888	310	274	315	295	351	343	
3	10	81	125	13	1,786	285	258	330	291	322	300	
4	10	81	120	14	1,655	248	241	287	253	330	296	
5	10	79	120	14	1,515	219	243	255	252	294	252	
6	9	73	115	14	1,391	207	204	224	244	258	254	
7	9	73	119	12	1,313	213	192	214	214	229	251	
令和 七 年 の 内 訳	公 立	佐野幼稚園	3	5	-	41	8	4	9	8	8	4
		東石川幼稚園	3	5	-	26	3	5	5	2	5	6
		那珂湊第三幼稚園	3	5	-	56	7	5	11	13	7	13
	私 立	勝田第一幼稚園	18	32	4	293	48	40	42	46	55	62
		栄光幼稚園	13	23	2	331	48	57	51	54	57	64
		明成幼稚園	7	12	2	134	18	17	29	17	25	28
		勝田第二幼稚園	12	15	2	163	32	24	21	29	29	28
		明成田彦幼稚園	7	9	2	103	21	17	16	15	14	20
		はなのわ幼稚園	7	13	0	166	28	23	30	30	29	26

資料：教育ひたちなか 学校基本調査集計表

(注) 教員数及び職員数は兼務者（短時間勤務者等）を除く。

令和6年度に那珂湊第一幼稚園は閉園しました。

83. 小学校数及び学級、教職員、児童数

各年5月1日現在

区 分	校 数	学級数	教員数	職員数	児 童 数		
					計	男	女
令和元	20	343	500	41	8,482	4,309	4,173
2	20	345	509	43	8,326	4,265	4,061
3	17	319	464	37	7,818	4,004	3,814
4	17	312	451	41	7,537	3,833	3,704
5	17	313	444	42	7,368	3,765	3,603
6	17	312	456	41	7,176	3,683	3,493
7	17	315	467	41	6,982	3,625	3,357
令和 七 年 の 内 訳	中根小学校	17	22	2	323	184	139
	勝倉小学校	14	20	2	291	164	127
	三反田小学校	8	13	3	84	45	39
	枝川小学校	3	8	2	17	8	9
	東石川小学校	20	34	3	443	232	211
	市毛小学校	17	25	1	416	207	209
	前渡小学校	29	40	4	751	374	377
	佐野小学校	26	38	3	652	350	302
	堀口小学校	15	21	3	298	163	135
	高野小学校	24	36	3	618	314	304
	田彦小学校	32	44	3	841	424	417
	津田小学校	16	27	2	284	141	143
	長堀小学校	22	34	2	525	283	242
	外野小学校	32	44	4	779	413	366
	那珂湊第一小学校	14	21	1	250	132	118
那珂湊第二小学校	9	13	2	114	57	57	
那珂湊第三小学校	17	27	1	296	134	162	

資料：教育ひたちなか 学校基本調査集計表

(注) 教員数及び職員数は兼務者（短時間勤務者等）を除く。

令和2年度に平磯小学校、磯崎小学校、阿字ヶ浦小学校は閉校しました。

84. 中学校数及び学級，教職員，生徒数

各年5月1日現在

区 分	校 数	学 級 数	教 員 数	職 員 数	生 徒 数		
					計	男	女
令和 元	9	151	286	19	4,220	2,106	2,114
2	9	153	284	20	4,180	2,087	2,093
3	7	144	257	18	3,895	1,973	1,922
4	7	143	254	19	3,767	1,916	1,851
5	7	140	247	16	3,642	1,881	1,761
6	7	139	247	17	3,579	1,871	1,708
7	7	137	251	18	3,433	1,768	1,665
令和 七 年 の 内 訳	勝田第一中学校	24	45	3	629	333	296
	勝田第二中学校	21	38	4	571	298	273
	勝田第三中学校	16	30	2	369	198	171
	佐野中学校	23	41	4	636	315	321
	大島中学校	18	33	2	421	219	202
	田彦中学校	18	32	1	413	214	199
	那珂湊中学校	17	32	2	394	191	203

資料：教育ひたちなか 学校基本調査集計表

(注) 教員数及び職員数は兼務者（短時間勤務者等）を除く。

令和2年度に平磯中学校，阿字ヶ浦中学校は閉校しました。

85. 義務教育学校の状況

各年5月1日現在

区 分	校 数	学 級 数	教 員 数	職 員 数	児 童 生 徒 数		
					計	男	女
令和 3年	1	24	38	3	518	246	272
4	1	24	41	3	510	243	267
5	1	23	38	12	514	242	272
6	1	24	41	3	511	250	261
7	1	24	41	3	501	243	258
令和七年の内訳	(前期)	15	…	…	324	156	168
	美乃浜学園 (後期)	9	…	…	177	87	90

資料：教育ひたちなか 学校基本調査集計表

(注) 教員数及び職員数は兼務者（短時間勤務者等）を除く。

令和3年4月1日 美乃浜学園 新設（平磯小、磯崎小、阿字ヶ浦小、平磯中、阿字ヶ浦中を統合）

86. 中等教育学校の状況

各年5月1日現在

区 分		校 数	学 級 数	教 員 数	職 員 数	生 徒 数
令和	3年	1	3	14	1	120
	4	1	6	16	1	239
	5	1	9	21	1	357
	6	1	12	31	2	471
	7	1	15	37	2	584
令和 七年 の内 訳	勝田 中等教育学校	(前期)	9	…	…	358
		(後期)	6	…	…	226

資料：茨城県教育委員会 市町村教育委員会・公立学校等一覧

(注) 令和3年4月1日 勝田中等教育学校 新設

87. 高等学校の状況

各年5月1日現在

区 分		学 級 数	教 員 数	職 員 数	生 徒 数
勝田高等学校 (全日制)	令和 3	12	30	6	463
	4	10	27	6	382
	5	9	26	7	330
	6	6	16	6	218
	7	3	10	6	108
勝田工業高等学校 (全日制)	令和 3	18	59	13	710
	4	18	57	13	706
	5	18	58	13	682
	6	18	59	13	668
	7	18	60	13	660
佐和高等学校 (全日制)	令和 3	18	43	7	712
	4	18	43	7	717
	5	18	43	7	714
	6	18	43	7	711
	7	18	44	7	703
那珂湊高等学校 (全日制)	令和 3	12	39	6	408
	4	12	38	6	378
	5	11	36	7	364
	6	10	32	7	332
	7	9	30	7	284
海洋高等学校 (全日制)	令和 3	9	32	36	249
	4	9	31	35	234
	5	9	32	32	230
	6	9	33	33	218
	7	9	34	36	191

資料：茨城県教育委員会 市町村教育委員会・公立学校等一覧

88. 高等専門学校 の 状 況（茨城工業高等専門学校）

各年5月1日現在

区 分	学 生 数			教 員 数			職 員 数		
	計	男	女	計	男	女	計	男	女
平成28年	1,105	937	168	76	67	9	41	30	11
29	1,119	931	188	71	63	8	43	32	11
30	1,109	914	195	80	69	11	52	33	19
令和元	1,080	884	196	78	66	12	51	32	19
2	1,086	883	203	79	65	14	51	31	20
3	1,061	852	209	81	67	14	53	32	21
4	1,041	846	195	78	63	15	53	31	22
5	1,038	816	222	78	63	15	51	30	21
6	1,026	808	218	75	62	13	54	31	23
7	1,025	808	217	74	62	12	54	29	25

資料：茨城工業高等専門学校

89. 特別支援学校の状況

各年5月1日現在

区 分		校 数	学 級 数	教 員 数	職 員 数	児 童 ・ 生 徒 数
平成30年		2	61	153	12	269
令和元		2	63	153	12	271
2		2	65	157	13	275
3		2	63	150	12	271
4		2	62	148	10	268
5		2	65	151	10	279
6		2	69	157	10	291
7		2	72	160	11	263
令和七年の内訳	県立 勝田特別支援 学校	小学部	33	…	…	114
		中学部	14	…	…	43
		高等部	15	…	…	64
		計	62	131	9	221
	国立 茨城大学教育 学部附属特別 支援学校	小学部	4	…	…	17
		中学部	3	…	…	11
		高等部	3	…	…	14
		計	10	29	2	42

資料：茨城県教育委員会 市町村教育委員会・公立学校等一覧

90. コミュニティセンター等利用状況

区 分	1 中地区コミュニティセンター		津田コミュニティセンター		市毛コミュニティセンター		前渡コミュニティセンター	
	利用件数	人員	利用件数	人員	利用件数	人員	利用件数	人員
令和2年度	1,732	15,168	1,451	14,601	1,076	11,113	767	8,357
3	2,083	18,327	1,704	16,920	1,326	13,028	896	10,680
4	2,476	21,845	1,935	15,310	1,426	15,213	1,049	12,343
5	2,736	23,843	2,088	17,640	1,533	17,886	930	11,196
6	2,681	22,941	1,992	16,393	1,489	19,112	850	10,881

区 分	佐野コミュニティセンター		大島コミュニティセンター		田彦コミュニティセンター		那珂湊コミュニティセンター	
	利用件数	人員	利用件数	人員	利用件数	人員	利用件数	人員
令和2年度	937	12,448	1,434	14,023	1,431	9,839	887	10,083
3	1,058	11,220	1,581	15,502	1,699	11,488	948	10,918
4	1,203	13,803	1,849	19,617	2,135	14,203	1,389	18,648
5	1,349	20,284	1,988	20,419	2,204	16,415	1,471	21,882
6	1,400	17,778	2,078	21,980	1,941	15,163	1,351	20,353

区 分	那珂湊コミュニティセンター 柳沢館		那珂湊コミュニティセンター 部田野館		平磯コミュニティセンター		市民交流センター ひたちなか・ま	
	利用件数	人員	利用件数	人員	利用件数	人員	利用件数	人員
令和2年度	52	466	17	194	688	4,863	548	14,295
3	68	591	22	201	796	4,992	647	15,170
4	76	680	14	160	914	5,921	702	20,675
5	76	661	13	140	1,033	7,156	707	21,459
6	78	602	-	-	953	7,484	714	23,069

区 分	湊公園ふれあい館		阿字ヶ浦ふれあい交流館	
	利用件数	人員	利用件数	人員
令和2年度	460	4,187	-	-
3	553	4,464	-	-
4	692	5,603	74	1,130
5	705	6,176	298	3,467
6	604	6,316	292	3,309

資料：市民活動課

(注) 那珂湊コミュニティセンター 部田野館は令和5年度をもって閉館

9 1. 市立図書館利用状況

区 分		令和5年度			令和6年度		
		中央図書館	那珂湊図書館	佐野図書館	中央図書館	那珂湊図書館	佐野図書館
開館日数(日)		284	288	288	283	286	286
入館者数(人)		181,638	40,472	61,281	18,249	39,511	65,492
個人	登録者数(人)	41,302	…	…	38,311	…	…
	貸出者数(人)	77,353	19,993	40,796	76,960	19,559	40,165
	貸出冊数(冊)	333,111	86,066	190,360	322,127	82,008	182,578
	(一般)(冊)	148,699	44,693	84,268	146,167	42,794	84,524
	(児童)(冊)	175,893	38,940	100,781	167,592	36,884	92,340
	(雑誌)(冊)	8,519	2,433	5,311	8,368	2,330	5,714
団体	延登録団体数(件)	276	…	…	286	…	…
	貸出団体数(件)	348	…	…	348	…	…
	貸出冊数(冊)	863	…	…	1,025	…	…
	(一般)(冊)	129	…	…	147	…	…
	(児童)(冊)	734	…	…	878	…	…
視聴覚資料	紙芝居(巻)	2,958	654	2,356	2,519	508	2,360
	ビデオテープ(本)	7	-	2	1	-	1
	C D(枚)	1,583	16	393	1,769	79	320
	D V D(枚)	5,421	1,374	3,406	5,517	1,542	2,908
	C D-R O M(枚)	25	2	5	25	1	1
	カセットテープ(本)	19	-	-	2	-	-
	16ミリフィルム(本)	-	-	-	5	-	-
	16ミリ映写機(台)	-	-	-	1	-	-
	液晶プロジェクター(台)	1	-	-	1	-	-
	暗幕(枚)	-	-	-	-	-	-
施設利用(件)		44	6	9	48	16	27
延人数(人)		274	18	96	269	54	183

資料：教育ひたちなか

(注) 個人登録者数，団体利用は中央図書館で一括管理

9 2. 市立図書館の蔵書冊数

令和7年3月31日現在

分 類		中 央 図 書 館	那 珂 湊 図 書 館	佐 野 図 書 館
総 数		254,126	98,702	145,304
一 般 書	総 記	2,445	1,385	2,590
	哲 学 ・ 宗 教	4,048	2,237	2,757
	歴 史 ・ 地 理	8,769	5,348	6,259
	社 会 科 学	13,435	7,807	12,130
	自 然 科 学	7,318	3,996	7,363
	技 術 工 学	9,085	5,694	9,295
	産 業	2,914	2,230	3,179
	芸 術	9,865	5,766	7,985
	語 学	1,504	962	1,250
	文 学	65,579	25,291	31,688
	郷 土 資 料	10,493	6,958	5,595
	参 考 図 書	9,023	2,585	2,357
	マ ン ガ	699	223	1,002
	行 政 資 料	543	288	563
	文 庫	2,069	1,493	10,011
	点 字 本	38	-	773
児 童 書		56,822	24,552	40,507
一 般 団 体 書		16,238	-	-
児 童 団 体 書		33,239	-	-
未 デ ー タ 化 図 書		-	1,887	-

資料：各図書館

93. 社会体育施設の利用状況

単位：人

区	分	令和2年度	令和3年度	令和4年度	令和5年度	令和6年度	
松戸	体育館	62,029	67,787	89,081	88,775	87,275	
区内	専用	メイン競技場	24,836	27,634	36,772	37,969	38,017
		サブ競技場	13,968	13,804	18,541	18,196	16,918
	使用	柔道場	3,743	4,663	8,085	7,758	5,600
		剣道場	7,935	8,834	9,065	8,106	8,863
		弓道場	3,880	3,961	4,391	4,745	4,878
		卓球室(研修室)	1,179	2,472	4,237	4,082	3,985
		トレーニングルーム	1,233	1,331	1,405	1,272	1,572
	用小計	56,774	62,699	82,496	82,128	79,833	
個人使用	5,255	5,088	6,585	6,647	7,442		
那珂湊	体育館	19,515	23,260	37,778	63,527	25,067	
区内	専用	メイン競技場	9,969	12,152	18,461	28,712	15,751
		柔道場	2,024	2,385	3,106	8,282	1,566
	使用	剣道場	2,053	1,322	2,258	7,428	738
		弓道場	1,734	1,969	2,616	2,464	2,416
		研修室	645	1,358	7,127	13,002	492
	用小計	16,425	19,186	33,568	59,888	20,963	
個人使用	3,090	4,074	4,210	3,639	4,104		
武道館	5,393	7,779	7,377	9,262	8,532		
津田運動ひろば	4,859	6,040	5,201	4,907	5,875		
佐野運動ひろば	6,082	7,222	7,044	8,008	12,179		
石川運動ひろば	7,826	12,247	29,811	29,845	30,095		
(夜間照明使用)	174	726	1,698	2,244	2,461		
津田テニスコート	9,758	11,043	12,875	10,470	9,360		
石川テニスコート	9,561	14,382	16,764	15,938	15,757		
(夜間照明使用)	3,318	2,936	3,534	5,560	3,002		
六ッ野スポーツの杜公園グラウンド	18,250	16,909	18,561	15,171	15,794		
東石川第4公園グラウンド	2,425	3,184	4,184	4,220	1,856		
西原公園第一グラウンド	7,200	9,062	10,807	9,968	7,815		
西原公園第二グラウンド	8,209	7,913	7,039	8,256	3,947		
後野グラウンド(第一,第二)	10,863	12,551	13,187	13,506	11,451		
那珂湊第二野球場	4,562	4,993	6,479	6,690	3,806		

単位：人

区	分	令和2年度	令和3年度	令和4年度	令和5年度	令和6年度
総合運動公園		113,953	169,283	346,558	458,102	452,757
内	総合体育館	47,836	86,904	184,982	227,314	253,772
	専					
	メインアリーナ	21,970	39,320	112,661	146,377	148,895
	サブアリーナ	5,045	7,638	19,359	18,051	27,194
	用					
	武道場	1,672	7,503	14,593	18,280	25,885
	弓道場	527	647	813	1,443	2,975
	使					
	会議室	607	1,239	1,362	1,814	3,271
	ミーティング室	765	2,033	3,125	1,956	4,537
	用					
	小計	30,586	58,380	151,913	187,921	213,477
	トレーニング室	10,565	22,533	28,051	35,092	36,109
	個人使用	6,685	5,991	5,018	4,301	4,186
	市民球場	10,579	14,438	43,550	37,225	59,318
	テニスコート	19,726	24,432	26,877	28,196	25,730
	レクリエーション広場	16,009	18,780	34,180	57,597	44,432
	陸上競技場	12,863	12,489	34,039	81,869	43,077
訳	スポーツ広場	6,940	12,240	22,930	25,901	26,428
那珂湊運動公園		24,326	28,924	38,687	37,449	29,184
内	第一野球場	4,351	5,325	8,165	9,210	6,411
	多目的運動広場	8,322	9,154	13,744	13,102	10,017
	テニスコート	11,648	14,180	16,664	15,027	12,346
訳	相撲場	5	265	114	110	410
石川町プール		-	10,995	9,090	6,309	-
馬渡プール		-	1,944	1,350	1,509	2,530
枝川プール		-	1,076	1,317	1,377	1,580
佐野プール		-	4,492	4,448	3,233	3,205
大平クロッケーコート		5,935	7,760	6,203	5,757	5,368

資料：スポーツ振興課

94. 文化会館利用状況

区 分	令和2年度		令和3年度		令和4年度		令和5年度		令和6年度	
	利用 日数	人 員	利用 日数	人 員	利用 日数	人 員	利用 日数	人 員	利用 日数	人 員
大ホール	73	20,653	128	35,936	172	73,307	168	79,274	185	83,223
小ホール	79	7,156	123	11,727	172	25,420	140	19,591	168	25,908
リハーサル室	73	2,434	118	4,865	134	6,655	122	7,404	157	8,239
小会議室 (2室)	129	901	159	1,874	188	1,912	224	2,495	241	3,296
小練習室	53	491	60	835	69	1,469	96	2,609	104	2,650
大練習室	36	521	51	1,052	72	2,758	71	3,066	98	2,817
学習室	43	351	48	721	56	645	78	1,375	135	2,054
和室 (2室)	45	245	90	854	118	809	113	1,409	125	1,706
展示室 (大会議室)	65	1,603	86	4,042	120	5,918	116	6,703	139	8,620
催しの広場	14	8,500	14	9,500	14	9,500	14	6,500	2	700

資料：生涯学習課

95. ワークプラザ利用状況

区 分	令和2年度		令和3年度		令和4年度		令和5年度		令和6年度	
	利用 日数	人 員	利用 日数	人 員	利用 日数	人 員	利用 日数	人 員	利用 日数	人 員
多目的ホール	149	9,499	219	15,241	214	19,980	240	24,714	238	22,076
大会議室	110	5,994	147	8,208	183	15,084	187	15,637	191	15,160
研修室 (3室)	191	8,826	438	11,381	502	13,877	588	17,297	564	17,331
中会議室	137	1,502	160	1,734	217	3,140	214	3,151	205	2,894
小会議室	175	1,066	231	1,545	266	2,457	288	3,764	275	3,687
文化教養室	80	907	138	1,880	157	2,264	165	2,476	163	2,532
職業講習室	125	1,233	146	1,675	166	1,729	144	1,485	93	1,049
視聴覚室	103	1,066	152	1,725	166	2,605	173	2,255	145	1,737
和室 (2室)	139	1,815	197	2,822	202	4,254	197	4,153	219	5,123
軽運動室	212	5,995	266	8,080	275	8,919	267	9,230	241	9,944

資料：商工振興課

96. しあわせプラザ利用状況

区 分	令和2年度		令和3年度		令和4年度		令和5年度		令和6年度	
	利用 日数	人 員	利用 日数	人 員	利用 日数	人 員	利用 日数	人 員	利用 日数	人 員
大 ホ ー ル	51	5,418	88	10,264	125	20,153	125	20,823	132	22,076
セ ミ ナ ー 室	163	2,758	187	3,121	237	3,781	216	3,696	192	3,531
ク ラ フ ト 室	146	1,603	144	1,132	149	1,054	159	1,418	126	1,000
録 音 室	119	261	94	195	95	192	92	185	91	197
点 訳 室	21	111	34	189	41	222	51	291	67	413
ふ れ あ い サ ロ ン	113	969	57	275	58	293	78	440	66	262
調 理 室	33	381	57	317	64	405	116	670	119	738
ト レ ー ニ ン グ セ ン タ ー	-	-	141	1,607	242	2,560	218	3,009	206	2,904

資料：地域福祉課

97. ふあみりこらぼ利用状況

区 分	令和2年度		令和3年度		令和4年度		令和5年度		令和6年度	
	利用 日数	人 員	利用 日数	人 員	利用 日数	人 員	利用 日数	人 員	利用 日数	人 員
1 0 1 研修室	238	6,155	299	7,553	288	8,197	301	8,591	302	9,215
1 0 2 研修室	184	1,738	230	2,003	259	2,641	262	2,662	277	2,694
1 0 3 研修室	264	6,578	312	5,487	314	8,372	322	9,115	328	8,720
1 0 4 研修室	182	1,491	210	1,889	241	2,362	253	2,239	246	2,599
1 0 5 研修室	202	3,035	268	2,999	272	3,860	272	3,793	273	4,421
2 0 1 スタジオ	241	5,546	315	8,348	316	11,778	325	13,890	326	13,387
2 0 2 スタジオ	215	2,179	271	2,847	287	3,624	314	4,590	314	5,091
2 0 3 スタジオ	176	915	228	1,340	254	1,839	275	2,032	292	2,251
3 0 1 キッチンスタジオ	36	508	43	560	83	1,267	96	1,994	107	2,145
3 0 2 交流室	136	1,939	265	1,998	180	4,128	168	2,919	167	2,698
3 0 3 研修室	228	5,983	269	6,304	310	11,026	314	11,902	304	11,776
3 0 4 研修室	198	9,976	264	11,313	285	15,999	287	17,417	284	18,378
3 0 5 講師控室	41	219	93	346	100	515	127	566	133	641
談話室	240	4,639	227	4,479	326	8,769	326	9,597	328	10,529

資料：生涯学習課

98. 指定文化財

令和7年6月1日現在

指定区分	種別	名称	所在地	指定年月日
国	史跡	馬渡埴輪製作遺跡	馬渡字向野2881-3ほか	昭和44年 8月 5日 昭和60年 8月12日 追加指定
国	史跡	虎塚古墳	中根字指洪3494-1ほか	昭和49年 1月23日
国	史跡	十五郎穴横穴群	中根字館出3490-1ほか	令和6年 2月21日
記録作成等の措置を講ずべき無形民俗文化財(国選択)		那珂湊の獅子とみろく	東本町, 湊中央1丁目	昭和55年12月12日 国選択
県	天然記念物	金砂山の大ヒイラギ	堀口1(金砂神社境内)	昭和10年12月27日
県	天然記念物	平磯白亜紀層	平磯町新道東地先海岸	昭和32年 6月26日
県	工芸品	太刀(伝大村加卜) 白鞘	市内	昭和37年 8月27日
県	工芸品	熏韋威胴丸鎧	市内	昭和43年 3月28日
県	工芸品	鎧櫃	市内	昭和43年 3月28日
県	工芸品	華蔵院の梵鐘	栄町1-1-33(華蔵院境内)	昭和49年 3月31日
県	書跡	後光厳天皇御消息	市内	昭和49年 3月31日
県	工芸品	瀬戸緑釉狛犬	富士ノ上2-1	昭和51年 7月 5日
県	考古資料	乳飲み児を抱く埴輪	中根3499 (埋蔵文化財調査センター)	平成 9年 1月27日
県	考古資料	後野遺跡出土石器及び土器	中根3499 (埋蔵文化財調査センター)	平成12年11月27日
県	史跡	那珂湊反射炉跡 附那珂湊反射炉資料25点	栄町1-10 (あづまが丘公園) 中根3499 (埋蔵文化財調査センター)	平成16年11月25日
県	天然記念物	酒列磯前神社の樹叢	磯崎町東の四4607-2	平成17年11月25日
県	考古資料	東中根遺跡群出土遺物	中根3499 (埋蔵文化財調査センター)	平成21年11月19日
県	建造物	旧土肥家住宅	阿字ヶ浦町552-13 (国営ひたち海浜公園内)	平成30年12月27日
県	考古資料	十五郎穴横穴群出土遺物	中根3499 (埋蔵文化財調査センター)	令和6年12月26日
市	史跡	夤賓閣跡	湊中央1-1(湊公園)	昭和43年 1月16日
市	史跡	比観亭跡	磯崎町東の四4609	昭和43年 1月16日
市	史跡	水車場跡	柳沢字下瀬1366-1	昭和43年 1月16日
市	天然記念物	イワレンゲ	湊中央1-1(湊公園)	昭和43年 1月16日
市	無形文化財(芸能)	平磯の杖術	平磯遠原町31-2	昭和46年 9月21日
市	名勝	観濤所	磯崎町字入道3602	昭和46年 9月21日
市	名勝	姥のふところ	殿山町1丁目地先海岸	昭和46年 9月21日
市	名勝	水門帰帆	和田町2丁目	昭和46年 9月21日
市	天然記念物	湊御殿の松	湊中央1-1(湊公園)	昭和46年 9月21日
市	工芸品	木琴と扁額	中根3499 (埋蔵文化財調査センター)	昭和46年12月21日
市	史跡	首塚(忠勇戦死之墓)	鶴代2341-1	昭和46年12月21日
市	史跡	文武館跡	山ノ上町6535 (那珂湊第一小学校)	昭和46年12月21日
市	工芸品	懸仏	平磯町3512	昭和48年 5月 2日
市	無形民俗文化財	船甚句	釈迦町	昭和48年11月20日

指定区分	種別	名称	所在地	指定年月日
市	史跡	寺前古墳	柳が丘12-1	昭和48年11月20日
市	史跡	多良崎城跡	足崎字館990	昭和50年 6月23日
市	史跡	飯塚前古墳	三反田字飯塚前3268	昭和54年 4月17日
市	史跡	川子塚古墳	磯崎町字川子塚4618-10	昭和54年 9月27日
市	考古資料	銚の宮古墳群第2号墳出土埴輪一括	中根3499 (埋蔵文化財調査センター)	昭和55年 6月16日
市	考古資料	虎塚古墳出土品一括	中根3499 (埋蔵文化財調査センター)	昭和55年 6月16日
市	無形民俗文化財	天満宮の祭礼	湊中央1-2-1	昭和55年11月26日
市	無形民俗文化財	六町目獅子	東本町	昭和55年11月26日
市	無形民俗文化財	元町みろく	湊中央1丁目	昭和55年11月26日
市	天然記念物	素鷲神社の大ケヤキ	足崎字深茂内1766 (素鷲神社境内)	昭和56年 4月 1日
市	史跡	福島藩士の墓	中根字堂山1439	昭和56年 4月 1日
市	有形民俗文化財	車長持	中根3499 (埋蔵文化財調査センター)	昭和57年 6月15日
市	考古資料	長岡遺跡出土弥生式土器	中根3499 (埋蔵文化財調査センター)	昭和57年 6月15日
市	考古資料	馬渡埴輪製作遺跡出土埴輪	中根3499 (埋蔵文化財調査センター)	昭和57年 6月15日
市	建造物	正徳寺の門	館山9002	昭和57年10月18日
市	無形文化財 (工芸技術)	手づくり張り子の達磨と虎・兎	十三奉行1975	昭和59年 2月 8日
市	有形民俗文化財	ヤンサマチ使用馬具	中根3499 (埋蔵文化財調査センター)	昭和60年 1月19日
市	無形民俗文化財	オシンメサマ	馬渡字中宿	昭和60年 1月19日
市	史跡	宇都宮藩士の墓	田彦字林山	平成元年 9月18日
市	考古資料	三反田蜆塚貝塚出土土偶	中根3499 (埋蔵文化財調査センター)	平成 2年 1月31日
市	建造物	山上門	栄町1-10 (あづまが丘公園)	平成 4年 6月25日
市	考古資料	大沼経塚群出土経筒	中根3499 (埋蔵文化財調査センター)	平成 5年 2月16日
市	工芸品	湍尾神社蔵神鏡	武田584	平成 5年 2月16日
市	無形民俗文化財	天満宮祭礼屋台囃子	湊本町ほか	平成 6年10月20日
市	天然記念物	足崎のイチョウ	足崎	平成 9年 3月18日
市	天然記念物	湍尾神社のスタジイ	武田584 (湍尾神社境内)	平成 9年 3月18日
市	天然記念物	湍尾神社のヒイラギ	武田584 (湍尾神社境内)	平成 9年 3月18日
市	工芸品	和太鼓	釈迦町	平成12年 2月10日
市	考古資料	磯崎東古墳群出土遺物	中根3499 (埋蔵文化財調査センター)	平成13年 9月 6日
市	考古資料	十五郎穴横穴墓群館出支群Ⅰ区 第3 2号墓出土銅製金具方頭大刀	中根3499 (埋蔵文化財調査センター)	平成14年 3月 5日
市	歴史資料	那珂湊反射炉飛田家資料	中根3499 (埋蔵文化財調査センター)	平成15年10月15日
市	歴史資料	常陸湊村町内別明細絵図	中根3499 (埋蔵文化財調査センター)	平成15年10月15日
市	考古資料	三反田蜆塚貝塚土坑出土土偶	中根3499 (埋蔵文化財調査センター)	平成20年 3月11日
市	無形民俗文化財	佐和秋葉神社の火祭り	佐和1	平成21年 3月 6日

指定区分	種別	名称	所在地	指定年月日
市	考古資料	十五郎穴横穴墓群館出支群Ⅰ区 第35号墓出土品一括	中根3499 (埋蔵文化財調査センター)	平成29年10月16日
市	無形民俗文化財	平磯三社祭	平磯町内	平成29年10月16日
市	建造物	稻荷神社(四朗介稻荷神社)本殿及び 拝殿	湊中央2-2-25	令和2年2月21日
市	建造物	旧曾澤家住宅	阿字ヶ浦町552-13 (国営ひたち海浜公園内)	令和2年2月21日

指定文化財数一覧

種別		指定区分			
		国	県	市	計
有形文化財	建造物	-	1	4	5
	工芸品	-	5	4	9
	書跡	-	1	-	1
	考古資料	-	4	8	12
	歴史資料	-	-	2	2
	小計	-	11	18	29
無形文化財		-	-	2	2
民俗文化財	有形民俗文化財	-	-	2	2
	無形民俗文化財	-	-	8	8
	小計	-	-	10	10
記念物	史跡	3	1	11	15
	名勝	-	-	3	3
	天然記念物	-	3	7	10
	小計	3	4	21	28
合計		3	15	51	69

資料：教育ひたちなか

13. 治安 · 消防 · 公害

99. 刑法犯種類別発生件数

単位：件

区 分		令和元年	令和2年	令和3年	令和4年	令和5年	令和6年
総 計		905	726	565	603	774	777
凶 悪 犯	殺 人	1	2	1	1	1	1
	強 盗	1	1	2	1	-	-
	放 火	1	4	-	-	-	1
	不同意性交等	-	-	-	1	2	-
	計	3	7	3	3	3	2
窃 盗 犯	窃 盗	681	518	399	421	556	586
	計	681	518	399	421	556	586
風 俗 犯	と ば く	-	-	-	-	-	-
	わ い せ つ	1	6	6	3	5	12
	計	1	6	6	3	5	12
知 能 犯	詐 欺	41	28	22	19	14	26
	横 領	-	-	-	-	-	-
	偽 造	-	-	-	-	-	-
	汚 職	-	-	-	-	-	-
	そ の 他	-	1	4	1	6	5
計	41	29	26	20	20	31	
粗 暴 犯	傷 害	22	18	14	14	15	20
	恐 喝	-	4	-	2	1	1
	暴 行	22	21	24	31	39	25
	脅 迫	2	2	2	3	4	5
	計	46	45	40	50	59	51
そ の 他		133	121	91	106	131	95

資料：ひたちなか警察署

100. 県民交通災害共済事業の状況

区分	加入数			共済金総額 (千円)	見舞金 給付件数	給付金総額 (千円)	給付率 (%)
	総数	一般	中学生 以下				
令和元	5,928	5,022	906	4,955	69	4,390	88.60
2	5,379	4,618	761	4,509	44	3,150	69.86
3	2,902	2,653	249	2,499	39	2,420	96.84
4	2,661	2,466	195	2,302	38	3,790	164.64
5	2,466	2,276	190	2,118	28	2,370	111.90
6	2,270	2,156	114	1,975	22	1,440	72.91

資料：生活安全課

102. 消防設備の状況

区分	消防本部									
	消防職員数	指揮車	はしご付消防車	化学消防ポンプ車	水槽付消防ポンプ車	小型動力ポンプ付水槽車	消防ポンプ自動車	救急車	連絡車	
平成31年	216	4	1	2	5	1	6	10	12	
令和2	219	4	1	2	5	1	6	10	12	
3	219	4	1	2	5	1	6	10	12	
4	223	4	1	2	5	-	6	10	12	
5	228	4	1	2	5	-	6	10	12	
6	231	4	1	2	5	-	6	10	12	
7	234	4	1	2	5	-	5	10	12	

資料：ひたちなか・東海広域事務組合 消防本部

(注) 消防水利…消防水利の基準を満たしている数

消防本部・署の数値は、ひたちなか・東海広域事務組合消防本部全体のものである。

101. 交通事故発生件数

区分	発生件数	死者	負傷者	物損件数
令和元	436	7	532	5,013
2	349	4	424	4,108
3	375	4	440	4,212
4	347	4	404	4,102
5	352	4	425	4,568
6	305	4	378	4,610

資料：生活安全課（『交通白書 令和6年版』より）

（注）物損件数は東海村も含む（ひたちなか署管内のため）

各年4月1日現在

査察車	署						消 防 団				消 防 水 利 (公・私設)	
	小型動力ポンプ	消防機材搬送車	救助工作車	無 線			消防団員数	分 団 数	普通消防ポンプ車	小型動力ポンプ	消 火 栓	防 火 水 ぞ う
				基 地	移 動 車 載	携 帯						
2	4	4	3	3	71	62	381	30	29	-	2,490	421
2	4	4	2	3	71	62	381	30	29	-	2,522	421
2	4	4	2	3	71	62	378	30	29	-	2,535	421
2	4	4	2	3	71	62	375	30	29	-	2,535	417
2	4	4	2	3	71	62	363	30	29	-	2,537	419
2	4	4	2	3	71	62	353	30	29	-	2,539	419
2	4	4	2	3	71	62	346	30	29	-	5,056	926

103. 原因別火災発生件数

区分	総数	火遊び	風呂釜	たき火	たばこ	コンロ	溶接機・切断機	電気器具・配線	灯火	ストーブ	放火	マッチ・ライター	交通機関	車の排気管	火入れ	その他
2	51	-	-	1	4	2	1	8	-	-	17	1	-	-	2	15
3	44	-	-	-	3	3	1	9	-	1	6	-	-	-	-	21
4	41	1	1	-	-	3	-	5	-	3	8	1	-	-	-	19
5	54	-	-	4	1	2	1	5	1	-	10	1	-	-	2	27
6	38	-	-	-	3	-	1	8	-	-	7	1	-	-	3	15

資料：ひたちなか・東海広域事務組合 消防本部

(注) その他は不明・調査中を含む。放火は疑いを含む。

104. 火災の実態

区分	総数	建物						車両	林野	その他	死者傷者		損害見積額(千円)
		総数		全焼棟数	半焼棟数	部分焼棟数	ぼや棟数				死者(人)	傷者(人)	
		件数	面積(m ²)										
令和元	36	16	1,438	9	3	2	8	2	1	17	1	6	106,303
2	51	32	1,683	14	4	7	26	5	2	12	4	-	102,400
3	44	24	2,142	7	-	8	17	6	-	14	1	1	4,794,408
4	41	24	881	5	4	8	12	4	3	10	5	11	91,423
5	54	32	639	7	2	10	18	2	2	18	1	6	337,855
6	38	17	415	6	1	5	12	4	3	14	-	3	25,925

資料：ひたちなか・東海広域事務組合 消防本部

105. 事故別救急車出動件数

区分	総数	事故別											その他	不搬送
		火災事故	自然災害	水難事故	交通事故	労災事故	運動事故	一般負傷	加害事故	自損事故	急病	その他		
令和元	6,776	8	2	12	521	85	54	911	31	63	4,429	660	591	
2	5,854	9	4	11	421	66	31	837	18	64	3,799	594	558	
3	6,065	38	-	11	454	66	36	825	22	54	3,998	561	723	
4	7,508	30	-	15	474	78	50	970	26	79	5,170	616	905	
5	9,628	70	-	7	515	101	72	1219	27	96	6,603	918	1,267	
6	10,027	55	-	15	568	92	90	1430	28	85	6,814	805	1,031	

資料：ひたちなか・東海広域事務組合 消防本部

106. 大気中のイオウ酸化物測定結果

単位：SO₃mg/100cm³/日

測定地点	令和元年度	令和2年度	令和3年度	令和4年度	令和5年度	令和6年度
市役所	0.01	0.01	0.01	0.01	0.01	0.01
勝田二中	0.01	0.01	0.01	0.01	0.01	0.01
文化会館	0.01	0.01	0.01	0.01	0.01	0.01
田彦消防署	0.01	0.01	0.01	0.01	0.01	0.01
高野小	0.01	0.01	0.01	0.01	0.01	0.01
那珂湊コミセン (部田野館)	0.01	0.01	0.01	0.01	0.01	-
ひたちなか総合 運動公園	-	-	-	-	-	0.01
那珂湊一小	0.01	0.01	0.01	0.01	0.01	0.01
阿字ヶ浦中	0.01	0.01	0.01	0.01	0.01	0.01

資料：環境政策課

(注) 令和6年度に那珂湊コミセン(部田野館)からひたちなか総合運動公園へ測定地点を変更

107. 降下ばいじん測定結果

単位：t/km³/30日

区分	令和元年度		令和2年度		令和3年度		令和4年度		令和5年度		令和6年度	
	不溶解	溶解	不溶解	溶解	不溶解	溶解	不溶解	溶解	不溶解	溶解	不溶解	溶解
市役所	0.40	1.43	0.44	1.18	0.81	1.72	0.81	0.87	0.59	0.86	0.37	1.28
勝田二中	0.95	1.42	1.07	1.17	1.17	1.75	0.99	0.88	1.14	0.97	0.59	1.25
高野小	0.88	1.46	0.59	0.94	0.81	1.33	1.01	0.73	0.8	0.58	0.58	1.61
中根小	0.72	1.73	0.74	1.00	1.04	1.48	0.87	0.82	1.03	0.63	0.73	1.12
那珂湊一小	0.54	1.96	0.54	0.96	1.01	1.31	0.90	0.92	0.72	0.81	0.56	1.07

資料：環境政策課

108. 公害苦情件数

単位：件

区分	総数	大気汚染	水質汚濁	騒音振動	悪臭	その他
令和元	37	3	-	14	18	2
2	62	1	-	25	31	5
3	53	5	-	19	28	1
4	53	3	-	21	26	3
5	32	3	-	12	16	1
6	52	5	2	27	14	4

資料：環境政策課

109. 河川水質の状況

河川名	測定地点	年 度	PH	DO	BOD	COD	SS
中丸川	柳沢橋	令和 元	7.3~8.0	5.7~9.6	2.2	8.2	ND~13
		2	7.4~8.0	6.1~9.5	2.3	6.0	3~10
		3	7.2~7.9	6.0~11	2.5	6.4	2~13
		4	7.1~7.7	6.5~11	2.2	6.7	1~12
		5	7.1~7.9	6.0~11	2.3	7.0	3~35
		6	7.2~7.7	6.0~10	2.2	8.6	1~13
"	中根駅下	令和 元	7.6~8.0	8.1~11	2.7	8.8	1~6
		2	7.7~8.0	7.2~10	3.8	7.1	2~10
		3	7.6~8.1	8.4~11	3.5	8.2	ND~6
		4	7.5~8.0	6.8~12	4.0	7.4	2~12
		5	7.6~8.1	6.9~11	4.1	8.1	2~7
		6	7.5~7.9	7.4~9.6	2.4	9.5	ND~7
"	長者橋	令和 元	7.6~8.0	9.2~11	1.2	3.4	ND~1
		2	7.7~8.0	9.2~11	1.5	4.0	ND~11
		3	7.6~8.4	9.2~12	1.8	3.5	ND~9
		4	7.4~8.0	8~12	1.5	4.1	2~12
		5	7.5~7.9	7.7~12	1.1	4.2	ND~32
		6	7.5~7.9	8.2~11	1.3	4.8	ND~5
本郷川	山崎工業 団地下	令和 元	7.7~9.8	7.9~12	3.8	7.3	ND~5
		2	7.7~8.5	8.4~10	3.0	5.3	2~8
		3	7.5~8.6	8.8~13	2.6	5.5	ND~4
		4	7.5~8.3	8.7~13	3.5	6.2	ND~8
		5	7.0~8.6	8.6~12	2.9	5.7	1~22
		6	7.5~8.5	8.5~10	4.5	7.3	ND~5
"	本郷橋	令和 元	7.5~8.9	10~11	3.3	9.6	ND~6
		2	7.6~8.5	9.4~10	3.0	5.2	ND~4
		3	7.5~9.0	9.0~13	3.1	10.0	ND~29
		4	7.4~8.8	8.8~11	2.3	5.6	ND~4
		5	7.6~8.0	8.3~10	2.1	4.4	1~2
		6	7.7~8.1	8.6~11	2.3	5.7	1~4

河川名	測定地点	年 度	PH	DO	BOD	COD	SS
大川	救農橋	令和 元	7.7~8.1	8.2~10	2.3	9.5	ND~4
		2	7.5~8.1	7.1~9.2	3.3	8.9	1~11
		3	7.5~8.0	6.8~10	4.9	9.3	1~13
		4	7.6~7.8	7.4~8.9	3.8	10.0	1~420
		5	7.4~8.0	6.6~10	3.5	10.0	1~12
		6	7.5~8.0	6.1~10	2.9	10.0	1~8
早戸川	小高橋	令和 元	7.2~7.6	6.7~11	8.7	5.5	ND~8
		2	7.1~7.5	6.9~9.6	8.2	4.3	3~30
		3	7.1~7.6	5.8~10	11.0	4.2	ND~9
		4	7.0~7.5	5.2~10	12.0	5.5	2~14
		5	7.1~7.6	6.3~10	7.4	5.3	3~13
		6	7.0~7.4	6.2~10	10.0	5.7	1~10
〃	睦橋	令和 元	7.2~7.8	8.0~12	1.6	4.8	ND~14
		2	7.2~7.7	8.3~19	1.8	4.5	2~10
		3	7.1~7.8	7.4~14	1.8	4.1	2~40
		4	7.1~7.7	6.6~12	1.8	6.0	2~27
		5	7.1~7.8	7.2~13	1.3	5.3	2~44
		6	7.0~7.7	6.4~12	1.4	6.7	1~23
新川	大江橋	令和 元	7.4~7.9	8.3~11	1.6	6.3	ND~4
		2	7.5~7.9	8.6~10	1.7	4.5	1~11
		3	7.3~7.8	7.8~12	2.0	4.8	ND~4
		4	7.2~7.9	7.5~11	1.5	5.1	ND~34
		5	7.1~7.8	6.8~10	1.5	5.3	ND~9
		6	7.3~7.8	7.7~12	1.7	6.1	1~6

資料：環境政策課

(注) PH：水素イオン濃度 DO：溶存酸素量(mg/l) BOD：生物化学的酸素要求量(mg/l)
COD：化学的酸素要求量(mg/l) SS：浮遊物質(mg/l)
BOD, COD：75%値(年間n回の測定の内、下から0.75×n番目の値。
0.75×nが整数でない場合は端数を切り上げた整数番目の値)
PH, DO, SS：年間の測定のうち最小値と最大値を示す。
ND：検出限界未満

110. 海域水質の状況

測定地点	年度	PH	DO	COD	SS	大腸菌数※
阿字ヶ浦地先 (常陸那珂港)	令和2年度	8.0~8.1	8.4~9.6	2.1	1~2	240~4,900
	3	8.0~8.1	7.4~10	1.8	3~6	490~49,000
	4	8.0~8.2	8.6~11	2.5	ND~4	3~64
	5	8.1~8.1	9.1~10	2.2	1~3	1~15
	6	8.0~8.1	7.8~10	3.1	ND~12	3~9
磯崎漁港	令和2年度	8.0~8.1	7.5~11	1.8	1~3	0~79
	3	8.0~8.2	7.7~10	1.6	ND~10	2~490
	4	7.9~8.2	8.1~11	2.2	ND~4	ND~2
	5	8.0~8.1	8.4~10	2.2	2~2	ND~7
	6	8.1~8.2	8.1~11	3.1	ND~6	ND~2
那珂湊漁港 平磯地区 (平磯漁港)	令和2年度	8.0~8.1	7.3~12	1.7	2~3	4.5~49
	3	8.0~8.2	7.5~11	1.9	3~10	4.5~1,300
	4	7.9~8.2	8.3~10	2.6	ND~6	ND~7
	5	8.1~8.2	8.5~10	2.4	2~6	ND~19
	6	8.1~8.2	8.3~11	2.7	2~14	ND~2
那珂湊漁港	令和2年度	8.0~8.2	9.2~11	2.7	ND~5	23~1,300
	3	7.9~8.2	7.9~11	2.4	ND~5	7.8~1,300
	4	8.0~8.1	8.2~10	2.6	ND~4	ND~16
	5	8.0~8.3	8.2~11	2.6	1~5	2~21
	6	8.0~8.1	8.8~10	3.4	1~6	ND~5

資料：環境政策課

PH：水素イオン濃度 DO：溶存酸素量(mg/l) COD：化学的酸素要求量(mg/l)

SS：浮遊物質(mg/l) 大腸菌数(CFU/100ml)※令和3年度までは大腸菌群数(MPN/100ml)

COD：75%値(年間n回の測定の内、下から0.75×n番目の値。

0.75×nが整数でない場合は端数を切り上げた整数番目の値)

PH, DO, SS, 大腸菌群数：年間の測定のうち最小値と最大値を示す。

ND：検出限界未満

1 1 1. 自動車排出ガス環境濃度調査の結果

調 査 年 月 地 点	区 分	一酸化炭素 (CO) p p m	二酸化窒素 (NO ²) p p m	一酸化窒素 (NO) p p m	
令和2年	11月 6号線市毛交差点	最高値	0.6	0.022	0.055
		平均値	0.3	0.011	0.007
	10月 245号線田中後交差点	最高値	0.4	0.022	0.017
		平均値	0.3	0.009	0.003
令和3年	10月 6号線市毛交差点	最高値	0.5	0.017	0.031
		平均値	0.3	0.006	0.003
	10月 245号線関戸北交差点	最高値	0.5	0.017	0.007
		平均値	0.3	0.004	0.001
令和4年	10月 6号線市毛交差点	最高値	0.4	0.014	0.019
		平均値	0.2	0.006	0.003
	10月 245号線関戸北交差点	最高値	0.4	0.019	0.013
		平均値	0.2	0.007	0.004
令和5年	10月 6号線市毛交差点	最高値	0.4	0.025	0.013
		平均値	0.2	0.007	0.004
	10月 245号線関戸北交差点	最高値	0.3	0.019	0.010
		平均値	0.2	0.007	0.003
令和6年	10月 6号線市毛交差点	最高値	0.5	0.015	0.018
		平均値	0.2	0.006	0.003
	10月 245号線関戸北交差点	最高値	0.6	0.019	0.012
		平均値	0.2	0.008	0.003
令和7年	11月 6号線市毛交差点	最高値	0.5	0.014	0.009
		平均値	0.3	0.008	0.004
	10月 245号線関戸北交差点	最高値	0.4	0.009	0.007
		平均値	0.3	0.006	0.004

資料：環境政策課

(注) 令和3年度関戸北交差点は令和2年度までと同一箇所である。

112. 一般会計決算状況

(1) 歳入

単位：千円，%

区 分	令和5年度			令和6年度		
	決算額	構成比	対前年度 増加率	決算額	構成比	対前年度 増加率
市 税	26,282,165	40.9	3.0	26,677,932	40.6	1.5
地 方 譲 与 税	549,150	0.9	1.4	546,036	0.8	△ 0.6
利 子 割 交 付 金	7,518	0.0	△ 9.7	10,241	0.0	36.2
配 当 割 交 付 金	143,272	0.2	17.9	206,761	0.3	44.3
株 式 等 譲 渡 所 得 割 交 付 金	160,366	0.3	66.2	287,778	0.4	79.5
法 人 事 業 税 交 付 金	438,939	0.7	△ 11.1	447,163	0.7	1.9
地 方 消 費 税 交 付 金	3,839,910	6.0	△ 0.9	4,067,096	6.2	5.9
ゴ ル フ 場 利 用 税 交 付 金	11,903	0.0	△ 3.9	12,337	0.0	3.6
環 境 性 能 割 交 付 金	51,056	0.1	19.1	52,741	0.1	3.3
国 有 提 供 施 設 等 所 在 市 町 村 助 成 交 付 金	39,083	0.1	△ 0.1	40,749	0.1	4.3
地 方 特 例 交 付 金	204,259	0.3	4.4	939,013	1.4	359.7
地 方 交 付 税	3,691,862	5.7	△ 6.1	3,544,085	5.4	△ 4.0
交 通 安 全 対 策 特 別 交 付 金	17,798	0.0	△ 9.6	16,700	0.0	△ 6.2
分 担 金 及 び 負 担 金	699,209	1.1	6.2	1,279,478	2.0	83.0
使 用 料 及 び 手 数 料	906,463	1.4	0.2	895,448	1.4	△ 1.2
国 庫 支 出 金	11,518,475	17.9	△ 5.2	11,548,836	17.6	0.3
県 支 出 金	4,343,694	6.8	△ 1.0	4,595,682	7.0	5.8
財 産 収 入	80,479	0.1	0.2	78,100	0.1	△ 3.0
寄 付 金	380,076	0.6	12.8	350,697	0.5	△ 7.7
繰 入 金	1,066,295	1.7	617.9	2,738,881	4.2	156.9
繰 越 金	3,747,329	5.8	1.5	2,617,174	4.0	△ 30.2
諸 収 入	1,083,247	1.7	5.0	1,260,536	1.9	16.4
市 債	4,948,000	7.7	50.7	3,509,500	5.3	△ 29.1
歳 入 合 計	64,210,548	100.0	4.3	65,722,964	100.0	2.4

(2) 歳出

区 分	令和5年度			令和6年度		
	決算額	構成比	対前年度 増加率	決算額	構成比	対前年度 増加率
議 会 費	339,162	0.6	1.7	344,699	0.6	1.6
総 務 費	7,167,632	11.6	13.2	7,009,724	11.2	△ 2.2
民 生 費	23,756,713	38.6	4.8	26,312,131	42.0	10.8
衛 生 費	3,701,693	6.0	△ 11.4	3,597,741	5.7	△ 2.8
労 働 費	167,817	0.3	17.1	181,800	0.3	8.3
農 林 水 産 業 費	545,182	0.9	△ 0.1	594,971	1.0	9.1
商 工 費	1,256,453	2.0	△ 8.5	1,118,420	1.8	△ 11.0
土 木 費	9,225,164	15.0	21.8	6,918,709	11.0	△ 25.0
消 防 費	2,121,499	3.4	5.1	2,358,867	3.8	11.2
教 育 費	6,725,311	10.9	6.7	7,345,976	11.7	9.2
公 債 費	6,586,748	10.7	3.5	6,855,345	10.9	4.1
歳 出 合 計	61,593,374	100.0	△ 0.1	62,638,383	100.0	1.7

資料：会計課

1 1 3. 特別会計決算状況

単位：千円

区 分	令和5年度		令和6年度	
	歳 入	歳 出	歳 入	歳 出
国民健康保険事業	12,468,921	12,339,616	12,549,024	12,309,934
後期高齢者医療事業	2,313,535	2,305,784	2,569,883	2,564,533
介護保険事業	13,028,357	12,331,406	13,784,594	12,925,868
東部第1土地区画整理事業	305,739	215,252	190,062	145,416
東部第2土地区画整理事業	506,767	360,064	429,716	339,513
佐和駅東土地区画整理事業	697,656	638,725	691,157	633,754
武田土地区画整理事業	445,097	381,549	581,023	481,798
六ッ野土地区画整理事業	1,272,539	1,123,604	1,087,814	865,226
阿字ヶ浦土地区画整理事業	389,153	291,940	442,136	289,867
船窪土地区画整理事業	201,551	135,643	220,413	181,371
農業集落排水事業	83,350	70,144	-	-
奨学資金	12,035	9,344	12,827	11,574
地方卸売市場事業	25,275	13,875	34,550	29,478
墓地公園事業	92,682	56,078	64,196	59,589
水道事業	4,940,791	5,334,948	4,668,085	5,287,295
下水道事業	6,867,645	7,934,797	8,231,794	9,009,407
総 計	43,651,093	43,542,769	45,557,274	45,134,621

資料：会計課，水道事業所総務課，下水道課

(注) 農業集落排水事業は，令和6年度から下水道事業に含めて決算している。

1 1 4. 税目別市税収入決算状況

単位：千円，%

区 分	令和5年度		令和6年度	
	構 成 比	収 入 済 額	構 成 比	収 入 済 額
1. 普通税	93.6	24,603,560	93.7	24,997,998
(1) 市民税	47.6	12,500,653	47.5	12,674,693
(2) 固定資産税	39.6	10,421,439	39.9	10,642,780
(3) 軽自動車税	1.8	479,544	1.9	500,242
(4) 市たばこ税	4.6	1,201,924	4.4	1,180,283
2. 目的税	6.4	1,675,565	6.3	1,675,568
(1) 入湯税	0.0	4,366	0.0	4,440
(2) 都市計画税	6.4	1,671,199	6.3	1,671,128
合 計	100.0	26,279,125	100.0	26,673,566

資料：市民税課

115. 固定資産の土地評価価格

令和7年1月1日現在

区 分	評価総筆数 (筆)	評価総地積 (㎡)	決定価格 (千円)	㎡あたり価格 (円)
総 数	160,300	69,689,220	536,957,823	7,705
田	7,751	9,096,177	2,505,718	275
畑	17,441	18,269,511	25,496,808	1,396
宅 地	116,796	29,176,753	459,260,574	15,741
池 沼	2	244	3	12
山 林	4,447	5,407,928	1,703,272	315
原 野	1,015	455,631	417,081	915
雑 種 地	12,845	7,282,940	47,573,834	6,532
鉱 泉 地	3	36	533	14,806

資料：資産税課

116. 固定資産の家屋評価価格

令和 7年1月1日現在

区 分	棟数 (棟)	床面積 (㎡)	決定価格 (千円)	㎡あたり価格 (円)
木 造 総 数	55,774	6,095,031	164,530,857	26,994
専 用 住 宅	41,630	4,961,775	142,823,232	28,785
併 用 住 宅	1,640	251,705	3,928,739	15,609
付 属 家	9,652	371,220	2,053,093	5,531
共 同 住 宅	1,234	322,673	12,132,302	37,599
旅館, 料亭, 待合	57	12,901	169,843	13,165
事務所, 銀行, 店舗	889	93,854	2,326,873	24,792
病 院	74	16,420	569,987	34,713
工 場 (倉 庫)	598	64,483	526,788	8,169
そ の 他	-	-	-	-
木 造 以 外 総 数	16,342	5,548,164	210,187,199	37,884
住 宅, 共 同 住 宅	8,617	1,771,126	66,689,377	37,654
そ の 他	7,725	3,777,038	143,497,822	37,992

資料：資産税課

117. 公有財産

単位：㎡
令和7年3月31日現在

区 分		土 地	建 物	
行	総 務	本 庁 舎	20,696.42	14,452.93
		支 所 庁 舎	5,856.95	1,702.80
		そ の 他	17,965.19	1,544.25
	福 祉	保 育 所	21,557.76	3,486.74
		そ の 他	53,735.24	19,809.19
	政	衛 生	衛 生 セ ン タ ー	36,641.52
清 掃 セ ン タ ー			-	-
墓 地			85,118.03	61.12
そ の 他			194,215.85	7,247.24
商 工 ・ 農 政 ・ 水 産		61,061.88	18,995.51	
市 営 住 宅		157,285.27	101,388.42	
公 園		983,148.08	590.12	
財	学 校	小 学 校	451,321.54	110,124.61
		中 学 校	280,813.35	67,990.00
		そ の 他	172,462.62	33,036.67
社 会 教 育		253,479.10	15,760.21	
産	体 育		135,135.65	41,481.64
	消 防		6,731.14	1,938.07
	下 水 道		-	-
	そ の 他		173,406.71	8,960.86
	普 通 財 産		1,067.03	-
警 察		1,067.03	-	
学 校		146,384.37	-	
そ の 他		514,975.53	16,651.89	
合 計		3,773,059.23	471,922.06	

資料：資産経営課

118. 有権者の推移

単位：人
各年9月1日現在

区 分	総 数	男	女
平成24年	126,861	63,614	63,247
25	127,027	63,694	63,333
26	127,057	63,633	63,424
27	127,511	63,883	63,628
28	131,194	65,818	65,376
29	131,672	66,208	65,464
30	131,833	66,386	65,447
令和 元	131,985	66,458	65,527
2	131,946	66,452	65,494
3	131,975	66,397	65,578
4	131,561	66,123	65,438
5	131,034	65,859	65,175
6	130,234	65,474	64,760
7	129,780	65,226	64,554

資料：選挙管理委員会

119. 主な選挙の投票状況

県知事選挙

執行年月日	性別	当日の有権者数	投票者数	投票率
令和7年9月7日	男	64,419	21,486	33.35
	女	64,012	21,104	32.97
	計	128,431	42,590	33.16

参議院議員通常選挙

執行年月日		性別	当日の有権者数	投票者数	投票率
令和7年7月20日	選挙区	男	65,026	36,455	56.06
		女	64,482	34,247	53.11
		計	129,508	70,702	54.59
	比例代表	男	65,026	36,455	56.06
		女	64,482	34,248	53.11
		計	129,508	70,703	54.59

市長選挙

執行年月日	性別	当日の有権者数	投票者数	投票率
令和4年11月20日	男	65,248	26,551	40.69
	女	64,889	27,074	41.72
	計	130,137	53,625	41.21

市議会議員補欠選挙

執行年月日	性別	当日の有権者数	投票者数	投票率
令和4年11月20日	男	65,248	26,513	40.63
	女	64,889	27,048	41.68
	計	130,137	53,561	41.16

県議会議員一般選挙

執行年月日	性別	当日の有権者数	投票者数	投票率
令和4年12月11日	男	65,259	20,779	31.84
	女	64,870	19,661	30.31
	計	130,129	40,440	31.08

市議会議員一般選挙

執行年月日	性別	当日の有権者数	投票者数	投票率
令和5年10月22日	男	65,021	27,534	42.35
	女	64,576	27,836	43.11
	計	129,597	55,370	42.72

衆議院議員総選挙

執行年月日		性別	当日の有権者数	投票者数	投票率
令和6年10月27日	小選挙区	男	65,235	32,877	50.40
		女	64,628	31,362	48.53
		計	129,863	64,239	49.47
	比例代表	男	65,235	32,868	50.38
		女	64,628	31,359	48.52
		計	129,863	64,227	49.46

資料：選挙管理委員会

120. 市議会本会議，委員会開催状況

単位：日

区 分		令和4年	令和5年	令和6年
定 例 会		18	19	20
臨 時 会		1	1	0
常 任 委 員 会	総 務 生 活	10	11	10
	文 教 福 祉	9	10	11
	経 済 建 設	8	11	10
	予 算	11	10	9
	決 算	5	5	5
	議 会 広 報	12	15	14
	特 別 委 員 会	那珂湊地区活性化対策検討 (R2.3.26 設置)	2	—
議員定数等調査検討 (R4.6.15 設置)		6	4	—
行政監視機能に関する調査検討 (R4.6.15 設置)		4	3	—
議会改革調査推進 (R6.6.27 設置)		—	—	9
学校部活動の地域移行に関する 調査検討 (R6.6.27 設置)		—	—	6
全 員 協 議 会		8	6	6
議 会 運 営 委 員 会		21	25	24
会 派 代 表 者 会 議		10	10	7
合 計		125	130	131

資料：議会事務局

121. ひたちなか市行政組織機構図

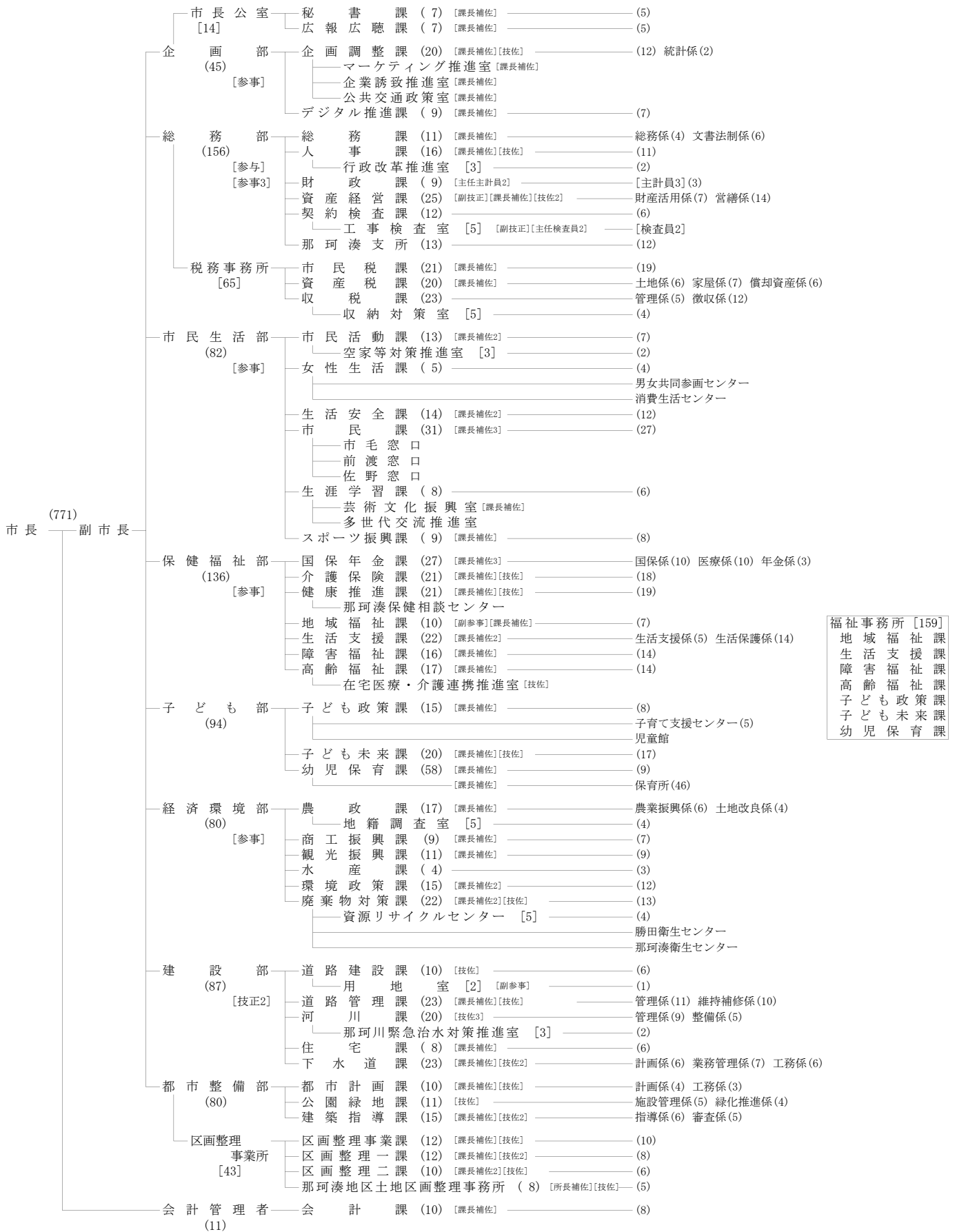

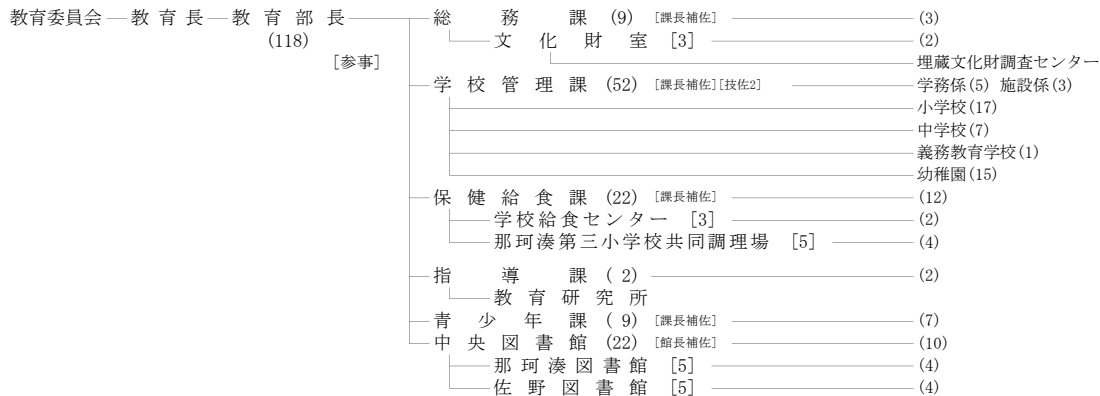
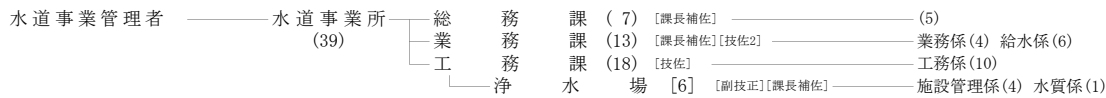

選挙管理委員会

公平委員会

固定資産評価審査委員会

条例定数	計	980人
現員数	計	947人
	男	560人
	女	387人
人口計	計	154,185人
	男	77,793人
	女	76,392人
世帯数		72,340世帯
(令和7年3月31日現在住民基本台帳人口)		

保育所	
東石川	(14)
つだ	(15)
那珂湊第一	(8)
那珂湊第二	(5)
高野いろは	(4)

幼稚園	小学校	中学校
佐野 (5)	中根 (1)	勝田第一 (1)
東石川 (5)	勝倉 (1)	勝田第二 (1)
那珂湊第三 (5)	三反田 (2)	勝田第三 (1)
	枝川 (1)	佐野 (2)
	東石川 (1)	大島 (1)
	市毛 (2)	田彦 (1)
	前渡 (2)	那珂湊 (1)
	佐野 (2)	
	堀口 (1)	義務教育学校
	高野 (2)	美乃浜学園 (1)
	田彦 (1)	
	津田 (1)	
	長堀 (1)	
	外野 (1)	
	那珂湊第一	
	那珂湊第二	
	那珂湊第三	

122. 施設一覽

市役所等

施設	住所	電話番号
ひたちなか市役所	東石川2丁目10-1	273-0111
ひたちなか市役所那珂湊支所	和田町2丁目12-1	273-0111
市民課市毛窓口 (市毛コミュニティセンター内)	市毛980	270-1055
市民課前渡窓口 (前渡コミュニティセンター内)	馬渡2980-1	354-1131
市民課佐野窓口 (佐野コミュニティセンター内)	高場190	202-6121
生活・文化・スポーツ公社 (上下水道窓口)	東石川2丁目10-1	274-1177

消防・警察

施設	住所	電話番号
ひたちなか・東海広域事務組合 消防本部	笹野町2丁目8-1	273-0211
笹野消防署	笹野町2丁目8-1	271-0119
神敷台消防署	南神敷台7-1	263-7611
田彦消防署	田彦1428	274-0911
東海消防署	那珂郡東海村村松 2124-11	282-2038
ひたちなか警察署	東石川897-2	272-0110
那珂湊警察センター	田中後39-10	264-0110

生活

施設	住所	電話番号
ひたちなか・東海クリーンセンター	新光町103-2	265-5310
資源リサイクルセンター	足崎1177-3	285-0169
水道事業所	阿字ヶ浦町1552-1	273-0111
上ヶ砂配水場	阿字ヶ浦町1552-1	-
馬渡配水場	新光町52	-
上坪浄水場	市毛676-1	272-6366
ひたちなか・東海広域事務組合 施設課下水道管理グループ	東石川2-12-1	212-6910
勝田衛生センター	三反田5788	-
那珂湊衛生センター	新堤10805-2	-
下水浄化センター	三反田5812	-
元町駐車場	元町4-4	-
勝田中央駐車場	勝田中央14-1	-
勝田駅東口南駐車場	勝田中央1135-4	-
勝田駅東口広場駐車場	勝田中央1-15	-
勝田駅西口広場駐車場	勝田本町35	-
佐和駅西口広場駐車場	高場1丁目12番	-
佐和駅東口広場駐車場	高場577-11	-
海門町駐車場	海門町1丁目5940	-
元町自転車駐車場	元町4-13	275-0210
勝田駅東口自転車駐車場	勝田中央1-11	274-5455
勝田駅西口自転車駐車場	勝田本町35	275-6624
常陸海浜広域斎場	新光町97	265-7191

健康・福祉

施設	住所	電話番号
ヘルス・ケア・センター	松戸町1丁目14-1	276-5222
那珂湊保健相談センター	和田町2丁目11-21	262-2161
休日夜間診療所	石川町20-32	274-3240
ひたちなか保健所	新光町95	265-5515
総合福祉センター (市社会福祉協議会事務局)	西大島3丁目16-1	274-3241
那珂湊総合福祉センター (しあわせプラザ)	南神敷台17-6	262-5775
シルバー人材センター	西大島3丁目16-1	273-4727
かなりや教室	西大島3丁目16-1	272-4131
地域活動支援センター	西大島3丁目17-17	275-6721
地域活動支援センター	南神敷台17-6	263-7424
金上ふれあいセンター	金上562-1	354-4170
老人福祉センター大島荘	西大島3丁目16-1	272-3301
老人福祉センター高場荘	高場594-2	285-8422
老人福祉センターみなと荘	南神敷台17-6	262-5128
市毛ハーモニーセンター	市毛847-56	275-2943
勝田第一中学校区地域包括支援センター	金上562-1	354-5221
大島中学校区地域包括支援センター	東石川3183-1	219-5775
西部地域包括支援センター	津田2093-1	276-0655
北部地域包括支援センター	足崎1474-8	229-2255
那珂湊中学校区地域包括支援センター	鳥ヶ台11835-2	264-1501
美乃浜学園区地域包括支援センター	磯崎町4562-1	219-7020
つだ保育所	津田1950-1	273-5360
東石川保育所	東石川1475	273-7427
那珂湊第一保育所	西十三奉行13214-2	262-4902
那珂湊第二保育所	平磯町304	263-1223
高野いろは保育所	高野216-1	212-8832
勝田保育園	東石川3丁目5-1	274-0181
前渡ふたば保育園	馬渡674-2	272-3814
つくし学園	馬渡2895-20	272-5708
はなのわ保育園	西光地1-6-3	273-0493
勝田すみれ保育園	枝川2560	273-4530
たんぼぼ保育園	中根4506-1	273-8242
たかば保育園	高場1615	297-6200
なかや保育園	佐和612-3	285-4808
勝田あすなろ保育園	武田901-2	274-7767
清心保育園	高野1782-5	202-0300
堀川保育園	八幡町5-14	263-5321
平磯保育園	平磯町5042	229-1105
湊保育園	湊中央1丁目7-17	262-3950
柳沢保育園	柳沢454-3	263-5800
野いちご保育園	大成町12-2	354-0150
金上保育園	金上1235-1	219-5130
海の子保育園	磯崎町4625-10	219-6818
おーくす佐野保育園	稲田606-1	285-0133
あずみの森保育園	中根3327-3	352-2080
那珂湊児童館	海門町1丁目6-9	263-2492

教育

施設	住所	電話番号
佐野幼稚園	稲田25	285-0924
東石川幼稚園	東石川1丁目1-3	274-8571
那珂湊第三幼稚園	西十三奉行13251-1	263-3271
勝田第一幼稚園	勝田本町13-2	273-6391
勝田第二幼稚園	津田1929	274-7107
明成幼稚園	高場1135	285-0141
明成田彦幼稚園	田彦1400-5	274-1470
栄光幼稚園	松戸町1丁目16-10	272-2098
はなのわ幼稚園	東石川2759-2	272-4417
中根小学校	中根1863	272-2742
勝倉小学校	勝倉3010	272-2546
三反田小学校	三反田3065	272-3443
枝川小学校	枝川160	221-5619
東石川小学校	東石川1丁目1-1	272-2308
市毛小学校	市毛825	272-2747
前渡小学校	馬渡309	272-6443
佐野小学校	稲田76	285-0347
堀口小学校	堀口588	272-2866
高野小学校	高野474	285-1772
田彦小学校	田彦1457	274-2665
津田小学校	津田東1丁目1-1	274-2010
長堀小学校	長堀町3丁目5-1	274-5800
外野小学校	外野1丁目30-1	274-2851
那珂湊第一小学校	山ノ上町1-1	262-2450
那珂湊第二小学校	富士ノ上10-1	262-2744
那珂湊第三小学校	西十三奉行13251-1	262-2859
勝田第一中学校	大成町38-1	272-2416
勝田第二中学校	市毛979	272-2624
勝田第三中学校	馬渡2982	272-5215
佐野中学校	佐和1504	285-0207
大島中学校	東大島4丁目6-1	272-3930
田彦中学校	田彦1442-1	274-9383
那珂湊中学校	廻り目2896	262-4349
美乃浜学園	磯崎町5135	212-9311
勝田工業高等学校	松戸町3丁目10-1	272-4351
勝田高等学校	足崎1458	273-7411
勝田中等教育学校		
佐和高等学校	稲田636-1	285-1819
那珂湊高等学校	山ノ上町4-6	262-2642
海洋高等学校	和田町3丁目1-26	262-2525
茨城工業高等専門学校	中根866	272-5201
勝田特別支援学校	高場2452	285-5644
茨城大学教育学部附属特別支援学校	津田1955	274-6712
学校給食センター	廻り目2896	263-5845
那珂湊第三小学校共同調理場	西十三奉行13251-1	212-8661
市教育研究所	東石川1丁目1-1	274-7837

教養・文化・スポーツ

施設	住所	電話番号
子育て支援・多世代交流施設 (ふぁみりこらぼ)	石川町11-1	272-6301
1中地区コミュニティセンター	長堀町3丁目4-1	275-2671
津田コミュニティセンター	津田2732	274-4121
市毛コミュニティセンター	市毛980	272-3766
前渡コミュニティセンター	馬渡2980-1	274-7727
佐野コミュニティセンター	高場190	285-6685
大島コミュニティセンター	外野1丁目1-1	274-1226
田彦コミュニティセンター	田彦950-128	274-5222
那珂湊コミュニティセンター (柳沢館)	鍛冶屋窪3566 柳沢472	263-7266
平磯コミュニティセンター	平磯町1350	263-7630
湊公園ふれあい館	湊中央1丁目1-1	262-3167
阿字ヶ浦ふれあい交流館	阿字ヶ浦町610	212-6751
中央図書館	元町5-3	273-2247
佐野図書館	高場1362-1	270-3811
那珂湊図書館	鍛冶屋窪3566	263-5499
中央図書館津田分室	津田2732	275-1345
漁村センター	和田町3丁目1-90	263-7882
文化会館	青葉町1-1	275-1122
ワークプラザ勝田	東石川1279	275-8000
勤労者福祉サービスセンター	東石川1279	271-0520
生活・文化・スポーツ公社	青葉町1-1	275-8888
埋蔵文化財調査センター	中根3499	276-8311
武田氏館	武田566-2	276-2525
市民交流センターひたちなか・ま	勝田中央1-2	276-0101
総合運動公園	新光町49	273-9370
那珂湊運動公園	新光町552-40	265-9188
笠松運動公園	佐和2197-28	202-0808
石川運動ひろば	石川町10	-
津田運動ひろば	津田1736-1	-
佐野運動ひろば	高野2455-2	-
松戸体育館	松戸町2丁目6-1	274-8273
那珂湊体育館	鍛冶屋窪3566	263-6635
武道館	和田町3丁目4-6	-
東石川第4公園グラウンド	石川町25	-
西原公園グラウンド第1	足崎1483-1	-
西原公園グラウンド第2	足崎1474-19	-
六ッ野スポーツの杜公園グラウンド	中根4880-2	-
後野グラウンド	後野1丁目8-3	-
枝川プール	枝川158	-
馬渡プール	馬渡2980-5	-
佐野プール	高場188	-
大平クロッカーコート	勝倉3437-2	-
しおかぜみなど	牛久保1丁目10-18	212-8760

公共・公益施設など

施設	住所	電話番号
ひたちなか・東海広域事務組合	笹野町2丁目8-1	271-0739
ひたちなか商工会議所	勝田中央14-8	273-1371
ひたちなか商工会議所那珂湊支所	南神敷台17-6	263-7811
ひたちなかテクノセンター	新光町38	264-2200
ひたち海浜公園管理センター	馬渡605-4	265-9001
那珂湊漁業協同組合	和田町3丁目11-11	263-6311
磯崎漁業協同組合	磯崎町4643	265-8111
ホテルニュー白亜紀	磯崎町4604	265-7185
J A常陸ひたちなか営農経済センター	大平1丁目20-1	276-1126
J A常陸勝田支店	大平1丁目20-1	273-3711
J A常陸高場支店	高場1丁目15-10	285-0108
J A常陸海浜支店	新光町38	212-9955
茨城港湾事務所	那珂郡東海村照沼768-47	265-1260
茨城県那珂久慈流域下水道事務所 那珂久慈浄化センター	長砂163-8	285-7760
茨城県水産試験場	平磯町3551-8	262-4158
茨城県水産試験場漁業無線局	新光町51	273-7911
陸上自衛隊勝田駐屯地	勝倉3433	274-3211
茨城海上保安部	和田町3丁目4-16	263-4118
自動車安全運転センター 安全運転中央研修所	新光町605-16	265-9555

交通機関

施設	住所	電話番号
J R勝田駅	勝田中央1-1	●列車時刻 ・運賃 ・料金等 050-2016-1600 ●忘れ物 050-2016-1601 ●ご意見 ご要望 050-2016-1651
J R佐和駅	高場574	
ひたちなか海浜鉄道那珂湊駅	釈迦町22-2	262-2361
茨城交通(株)勝田営業所	東石川3158-2	272-7311
茨城交通(株)那珂湊営業所	釈迦町22-2	262-3181
勝田タクシー(資)	大成町16-1	272-7121
(有)関東タクシー	笹野町3丁目10-8	272-1311
(有)グリーン交通茨城勝田営業所	笹野町2丁目17-7	0120-17-3311
(株)グリーン交通なか常陽 勝田営業所	笹野町2丁目17-7	0120-47-5963
(株)さくら交通本社	大平4丁目1-15	273-6321
(有)佐和タクシー	高野666-1	285-1321
(株)さわやか交通 ひたちなか営業所	大平4丁目1-15	274-3232
(有)サンタクシー那珂湊営業所	釈迦町22-4	262-3148
新星自動車(株)勝田営業所	東大島1丁目4-11	272-5245
(有)テーケータクシー	足崎1457-332	273-3322
(有)本町タクシー本社	勝田本町33-11	272-1321
(有)本町タクシー津田営業所	津田2589-28	273-1366
湊第一交通(株)湊営業所	海門町1丁目4-3	262-3456

郵便局

施設	住所	電話番号
ひたちなか郵便局	石川町28-1	0570-943-436
湊本町郵便局	湊本町9-1	263-2230
勝田枝川郵便局	枝川228-24	225-9909
勝田田彦郵便局	田彦940-10	272-6905
勝田津田郵便局	津田2802-3	273-6464
勝田中根郵便局	中根893-4	273-5354
勝田堀口郵便局	堀口699-1	272-6902
金上駅前郵便局	大平4丁目4-4	272-6903
勝田稲田郵便局	稲田1丁目7-4	285-1414
馬渡郵便局	馬渡3428-4	272-6904
勝田東大島郵便局	東大島1丁目23-7	274-7511
勝田高野郵便局	高野81-5	285-5360
磯崎郵便局	磯崎町4272-1	265-8915
殿山簡易郵便局	牛久保2丁目12-29	262-3262
那珂湊相金郵便局	相金町16-1	263-0910
平磯郵便局	平磯町1152	263-0914

統 計 ひ た ち な か

令和7年版

令和8年3月発行

発行 ひ た ち な か 市
編集 ひたちなか市 企画部 企画調整課 統計係
〒312-8501
ひたちなか市東石川2丁目10番1号
TEL 029-273-0111
